Alb. Keck-Seezer
Wehrmachtsfeldergruppe
Süd Ost
Sender
E. I. P.
ΒΙΒΛΙΟΘΗΚΗ
Ἀριθμ. Μητρώου 1144
Αἰαμέριο ΕΒΡΑ
Ἀριθμ. Φωρολόγου 259
Valse
№ 3091

Wiener-Kinder.

Enfants de Vienne. ✤ Children of Vienna.

25

WALZER.

Aufführungsrecht vorbehalten.
Droits d'exécution réservés.

JOS. STRAUSS, OP. 61.
Arr. L. Weninger.

Flöte I.

E.P.T. A.E.
ΜΟΥΣΙΚΗ ΒΙΒΛΙΟΘΗΚΗ
Ap. Εισαγ. 7073

Introduction.

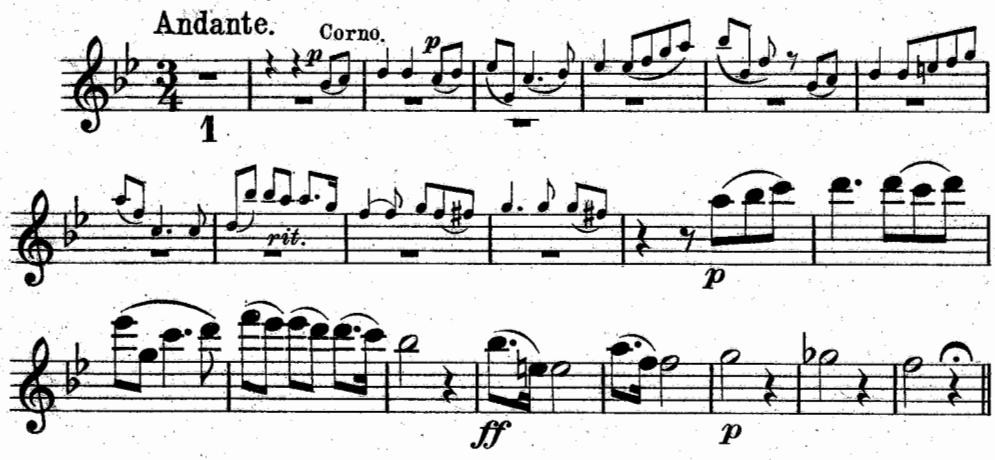

Walzer.

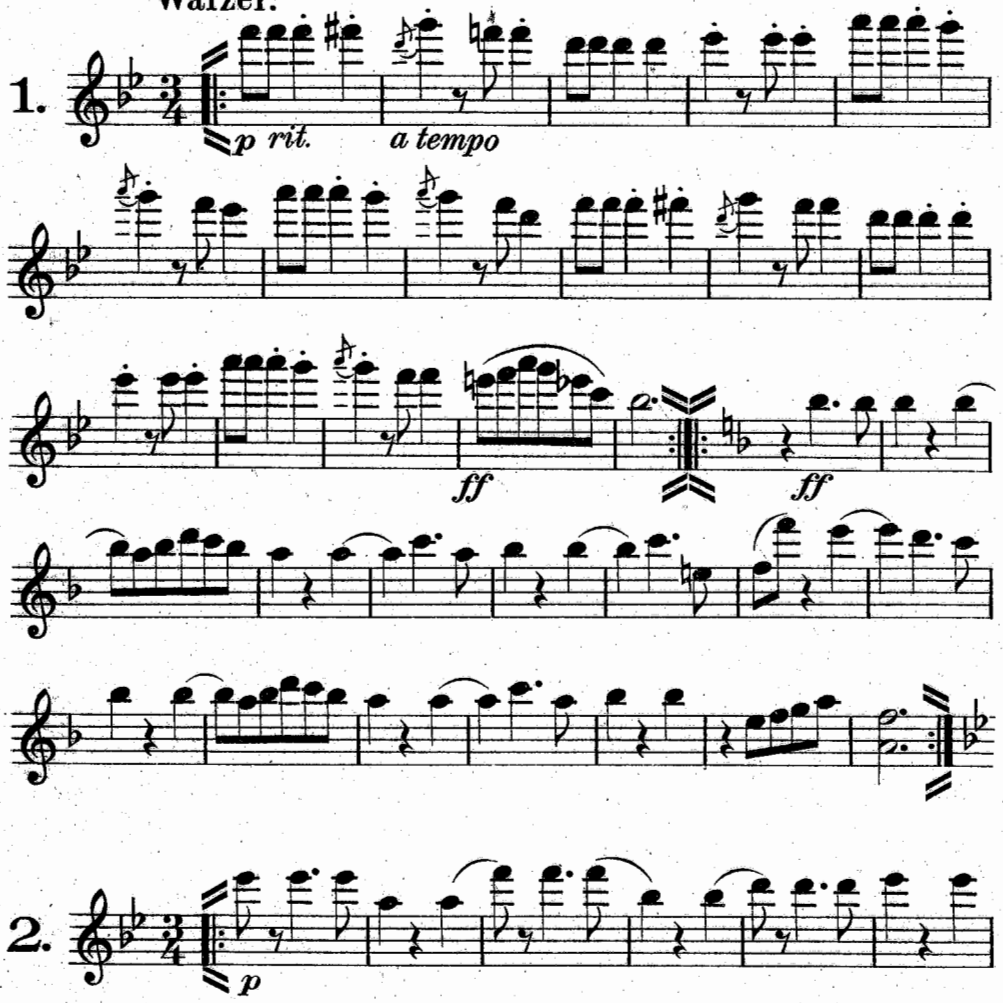

Copyright 1928 by Anton J. Benjamin, Leipzig.
Verlag von Anton J. Benjamin, Leipzig C. 1.
A. J. B. 6290

Flöte I.

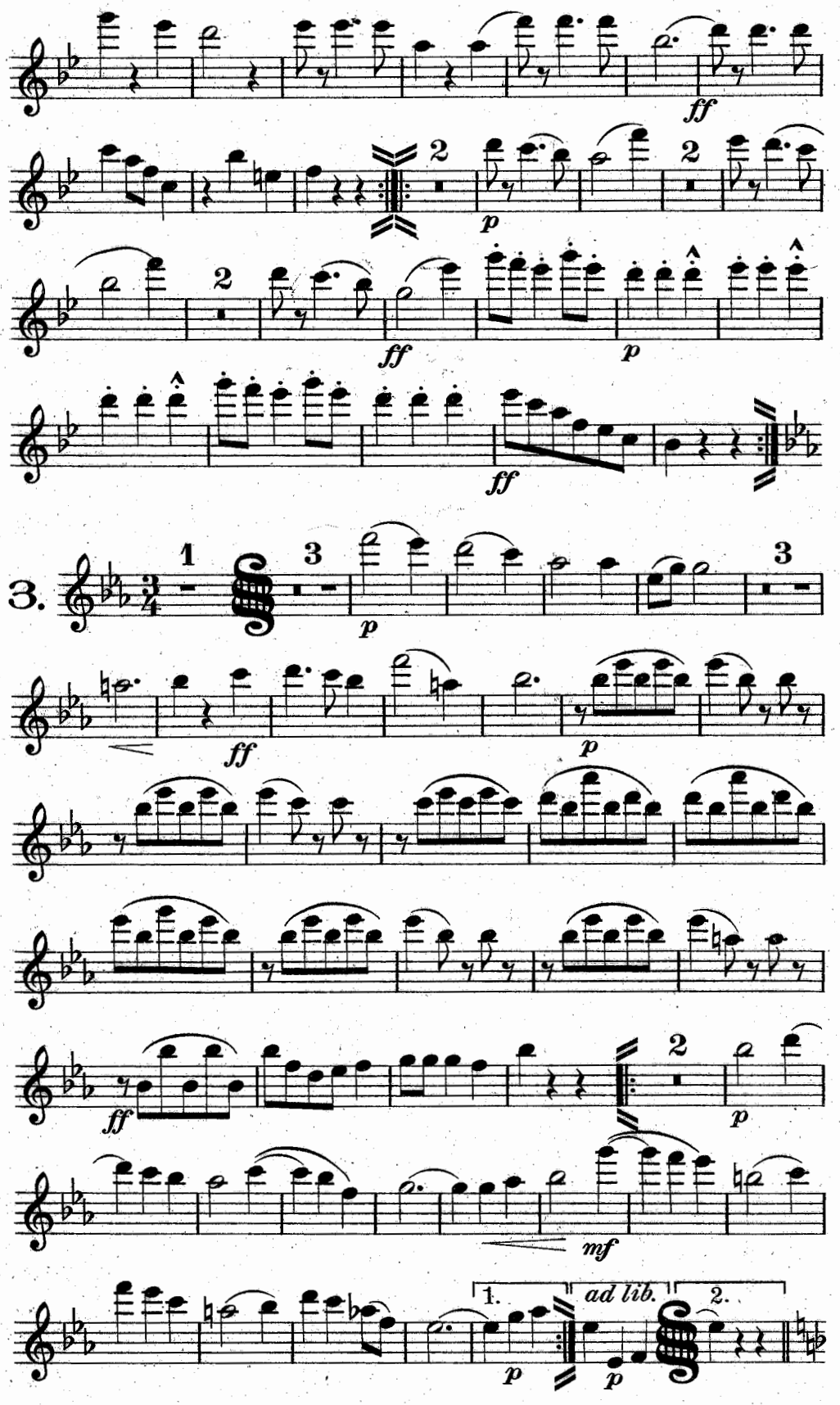

Flöte I.

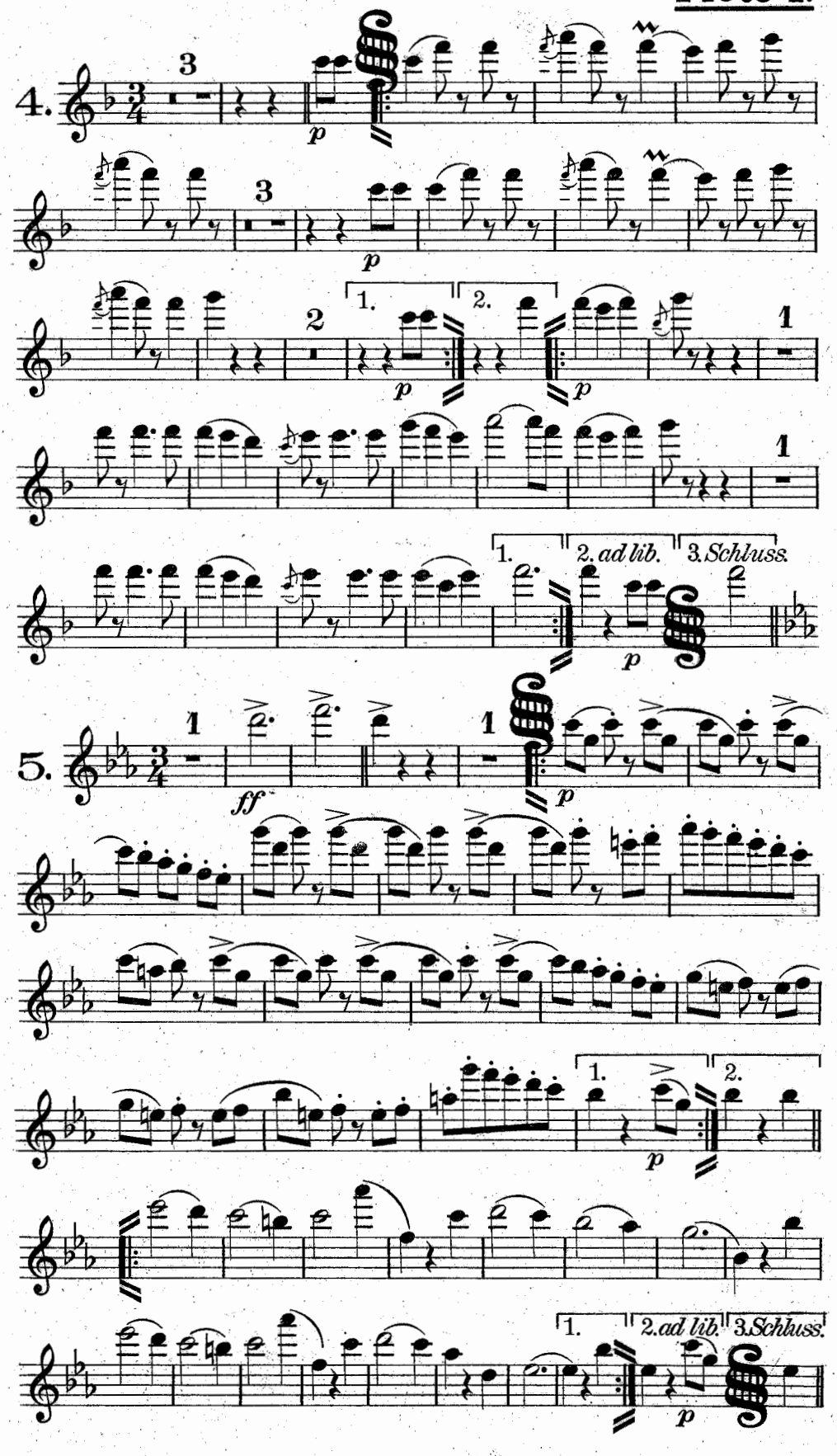
4.
3
p
3
p
2
1.
2.
p
p
1
1
1.
2. ad lib.
3. Schluss.
p
5.
1
ff
1
p
1.
2.
p
1.
2. ad lib.
3. Schluss.
p

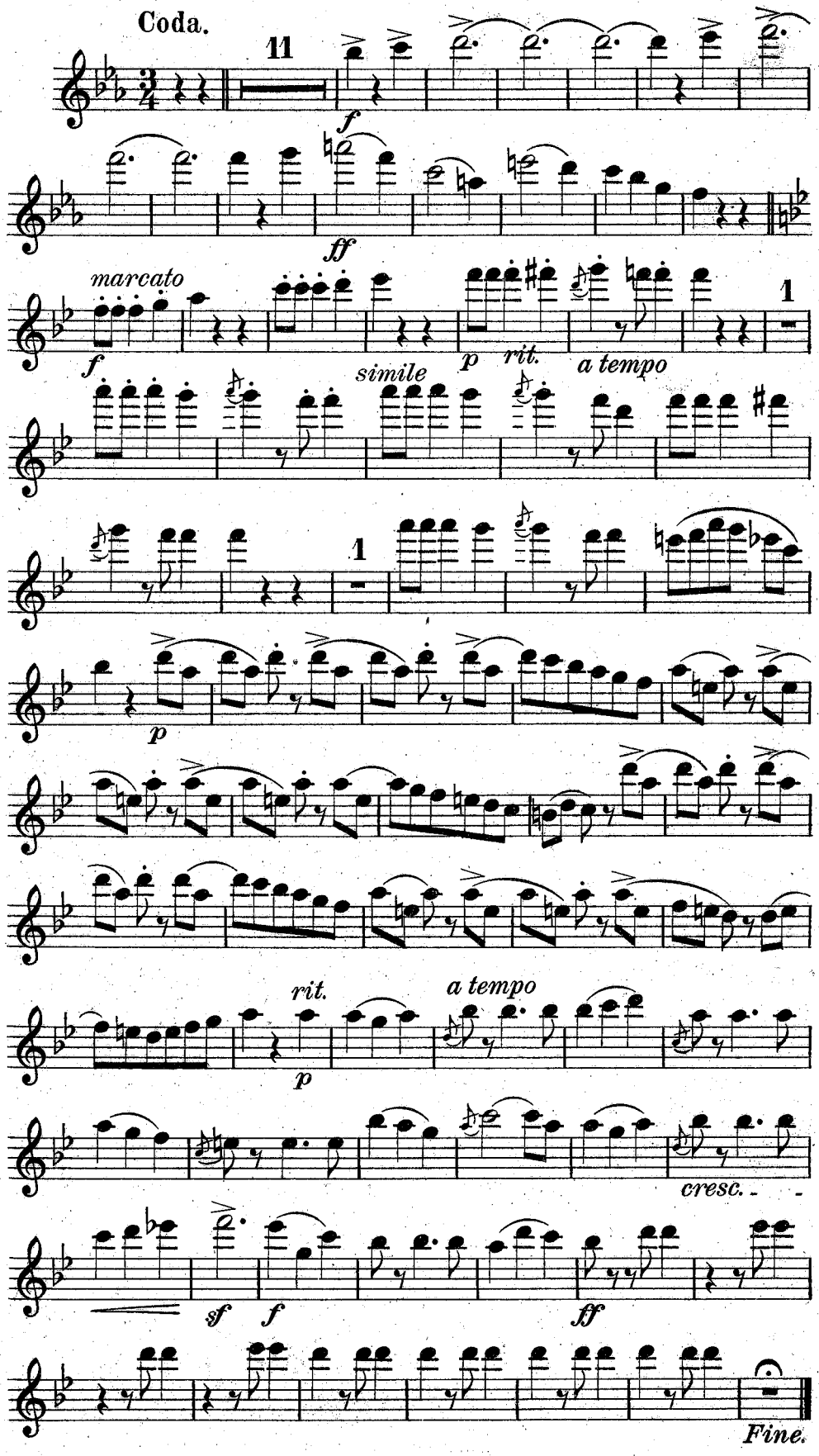
Coda.
11
f
ff
marcato
f
p
rit.
a tempo
simile
1
1
p
rit.
a tempo
p
cresc.
sf
f
ff
Fine.

Wehrmachtsendergruppe
Süd Ost
Sender Athen

Alb. Keck-Seezer

J 761 25

Ε. Ρ. Τ.
ΜΟΥΣΙΚΗ ΒΙΒΛΙΟΘΗΚΗ
Αριθμ. Μητρώου 1144 Valse
Διαμέρισμα
Αριθμ. Φακέλλου 259

LYRA
№ 3091

Wiener - Kinder.

Enfants de Vienné. ⚜ Children of Vienna.

WALZER.

Aufführungsrecht vorbehalten.
Droits d'exécution réservés.

JOS. STRAUSS, OP. 61.
Arr. L. Weninger.

Oboe obligat.

E.P.T. A.E.
ΜΟΥΣΙΚΗ ΒΙΒΛΙΟΘΗΚΗ
Αρ. Εισαγ. 7073

Alb. Keck-Seezer

2

Wiener-Kinder.

Enfants de Vienne. ⚜ Children of Vienna.

WALZER.

Aufführungsrecht vorbehalten.
Droits d'exécution réservés.

JOS. STRAUSS, OP. 61.
Arr. L. Weninger.

LYRA

Oboe obligat.

№ 3091

Introduction.
Andante.

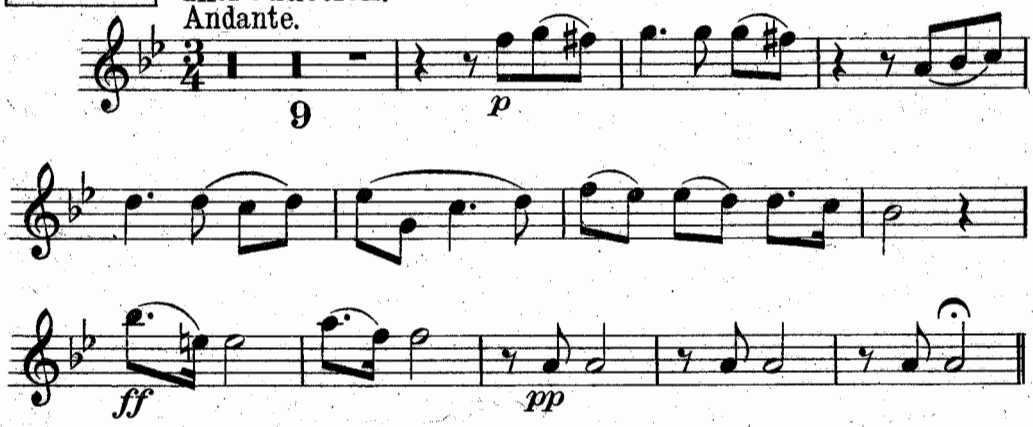

Walzer.

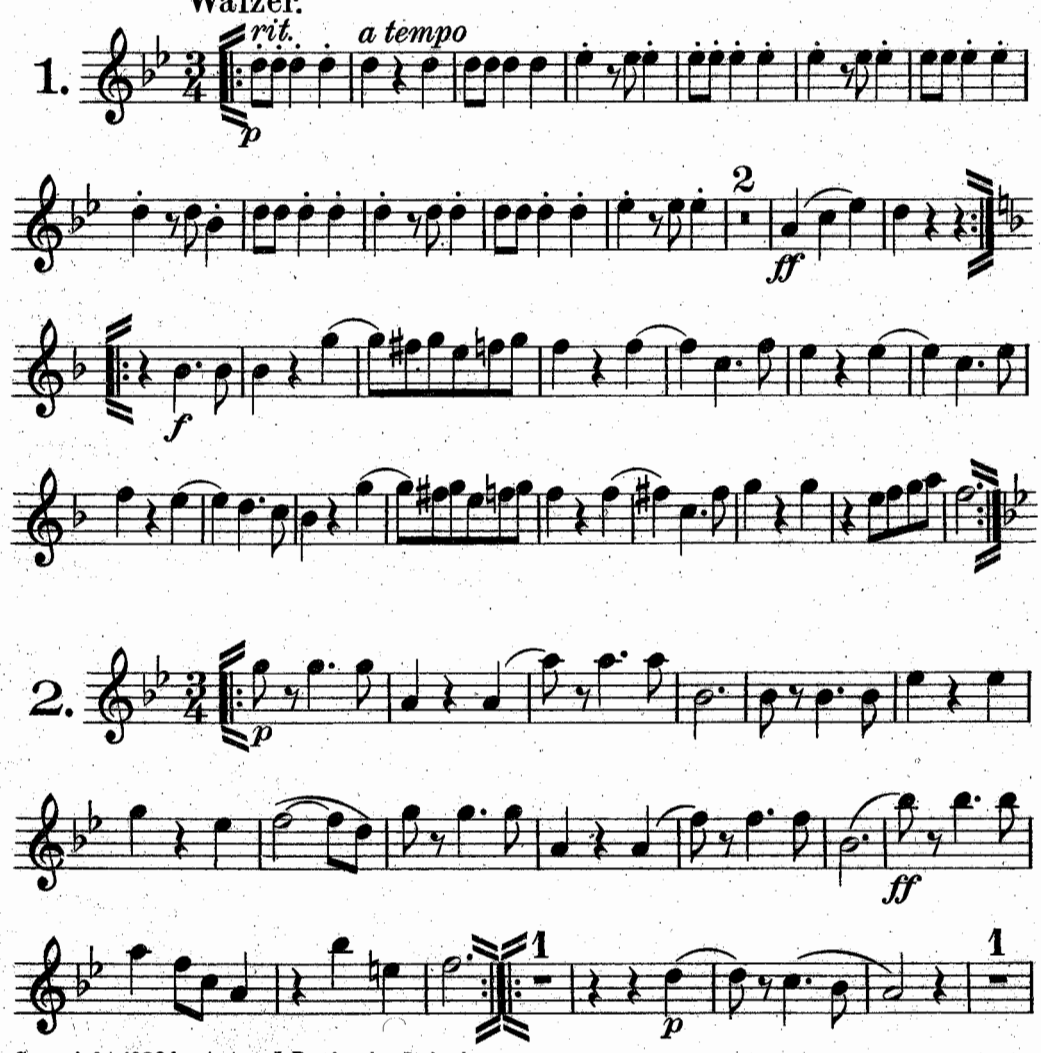

Copyright 1928 by Anton J. Benjamin, Leipzig.
Verlag von Anton J. Benjamin, Leipzig C.1.

A.J.B.6290

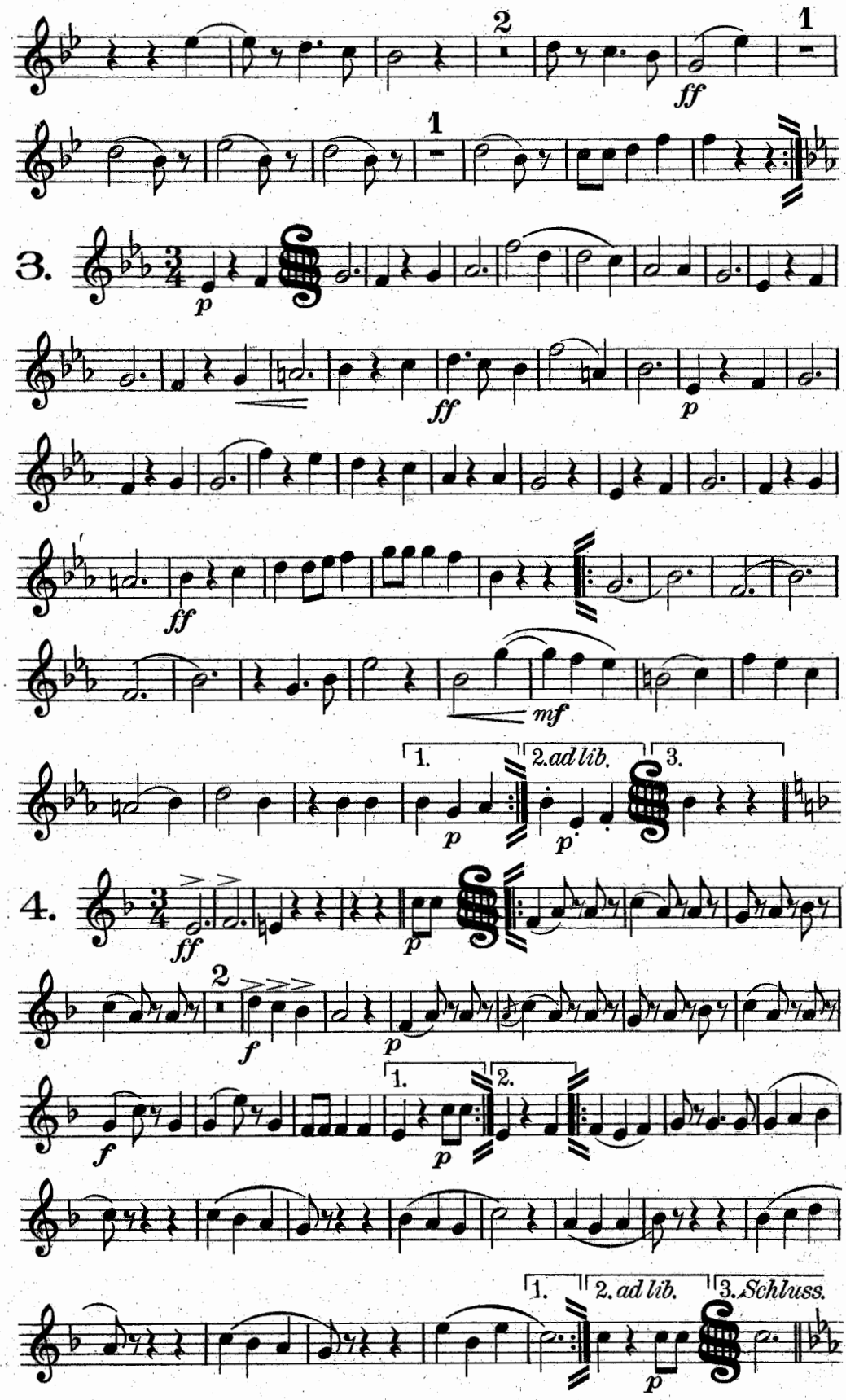
2
1
ff
1
3.
p
ff
p
ff
mf
1.
2.ad lib.
3.
p
p
4.
ff
p
2
f
p
f
1.
2.
p
1.
2. ad lib.
3. Schluss.
p

Oboe obligat.

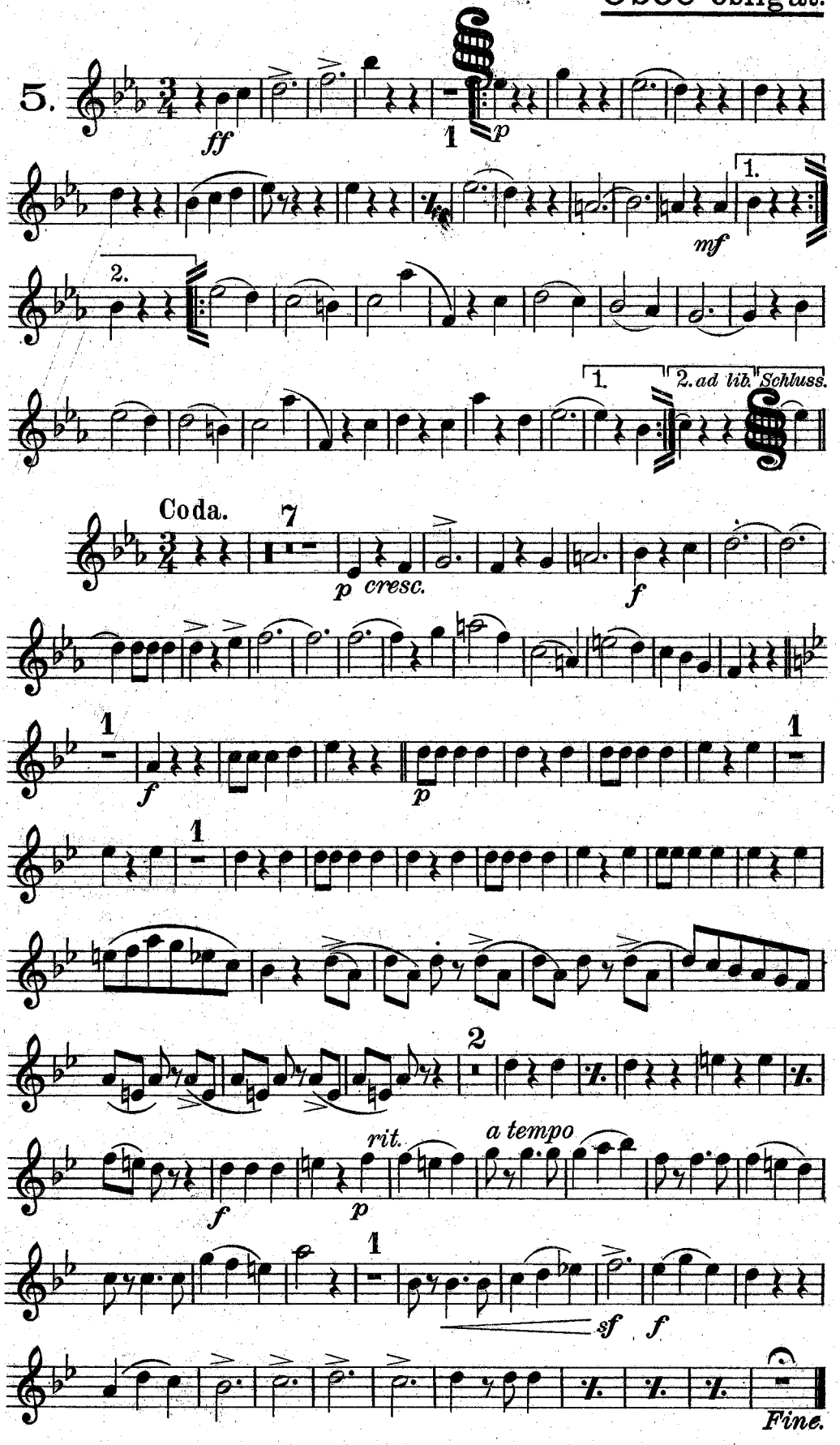

Alb. Keck-Seezer
2
Wehrmachtsendergruppe
Süd O
Sender Athen

25

Wiener - Kinder.

Enfants de Vienné. Children of Vienna.

WALZER.

Aufführungsrecht vorbehalten.
Droits d'exécution réservés.

JOS. STRAUSS, OP. 61.
Arr. L. Weninger.

E. I. P.
ΜΟΥΣΙΚΗ ΒΙΒΛΙΟΘΗΚΗ
Μητρώου 1144 Valse
Ψαμέλλου 259

LYRA
№ 3091

Klarinette I in B.

Introduction.
Andante.

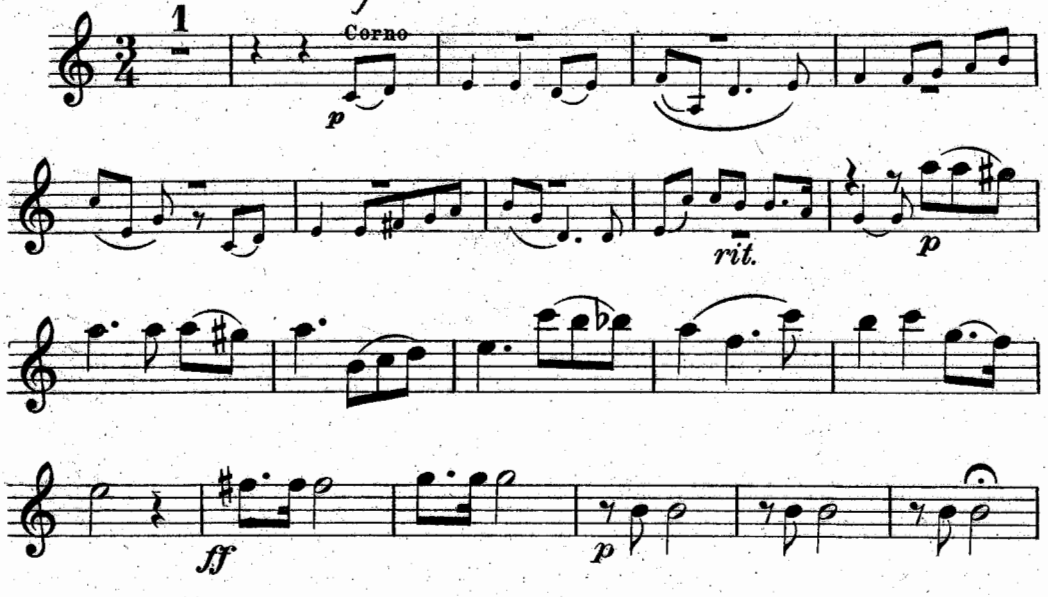

Walzer.

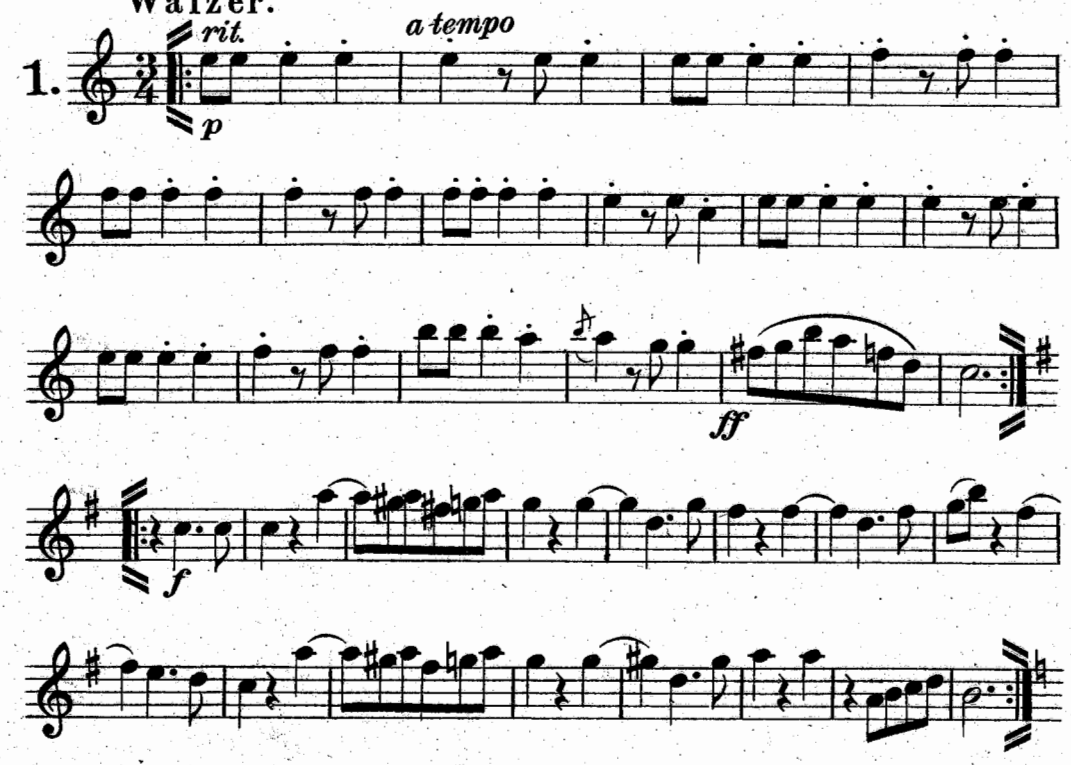

Copyright 1928 by Anton J. Benjamin, Leipzig.
Verlag von Anton J. Benjamin, Leipzig C. 1.
A. J. B. 6290

E.P.T. A.E.
ΜΟΥΣΙΚΗ ΒΙΒΛΙΟΘΗΚΗ
Αρ. Εισαγ. 7073

Klarinette I in B.

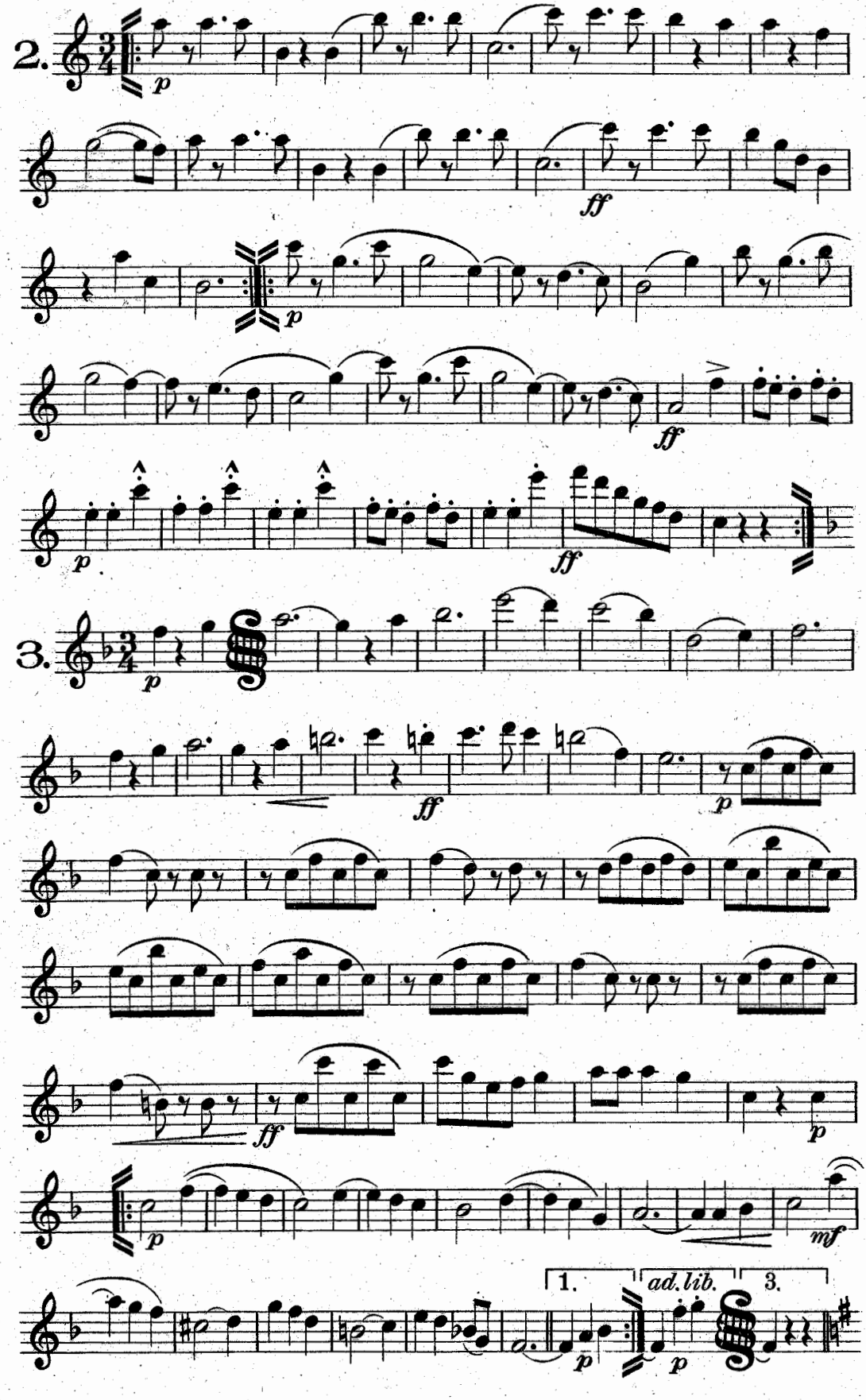

Klarinette I in B.

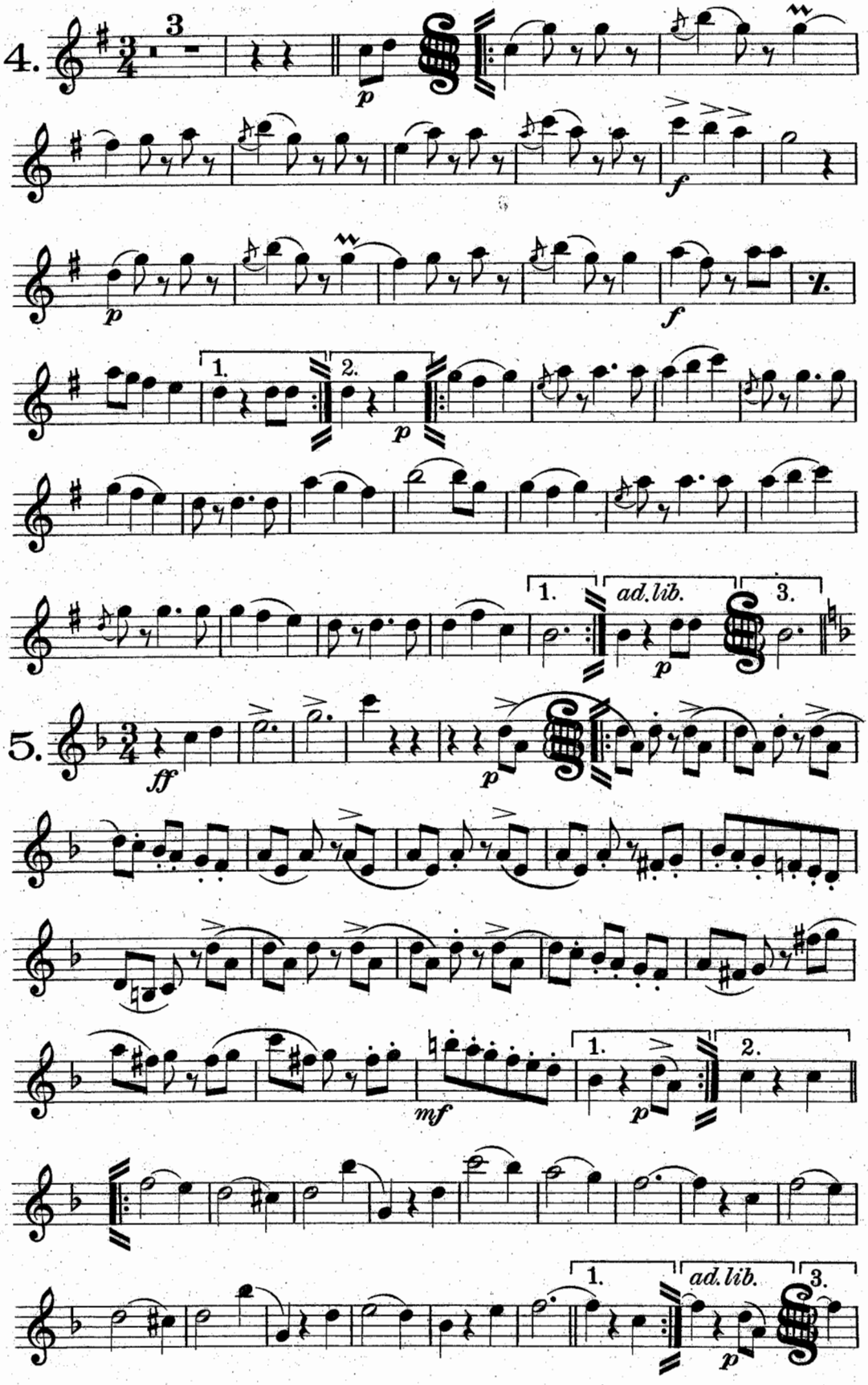

Klarinette I in B.

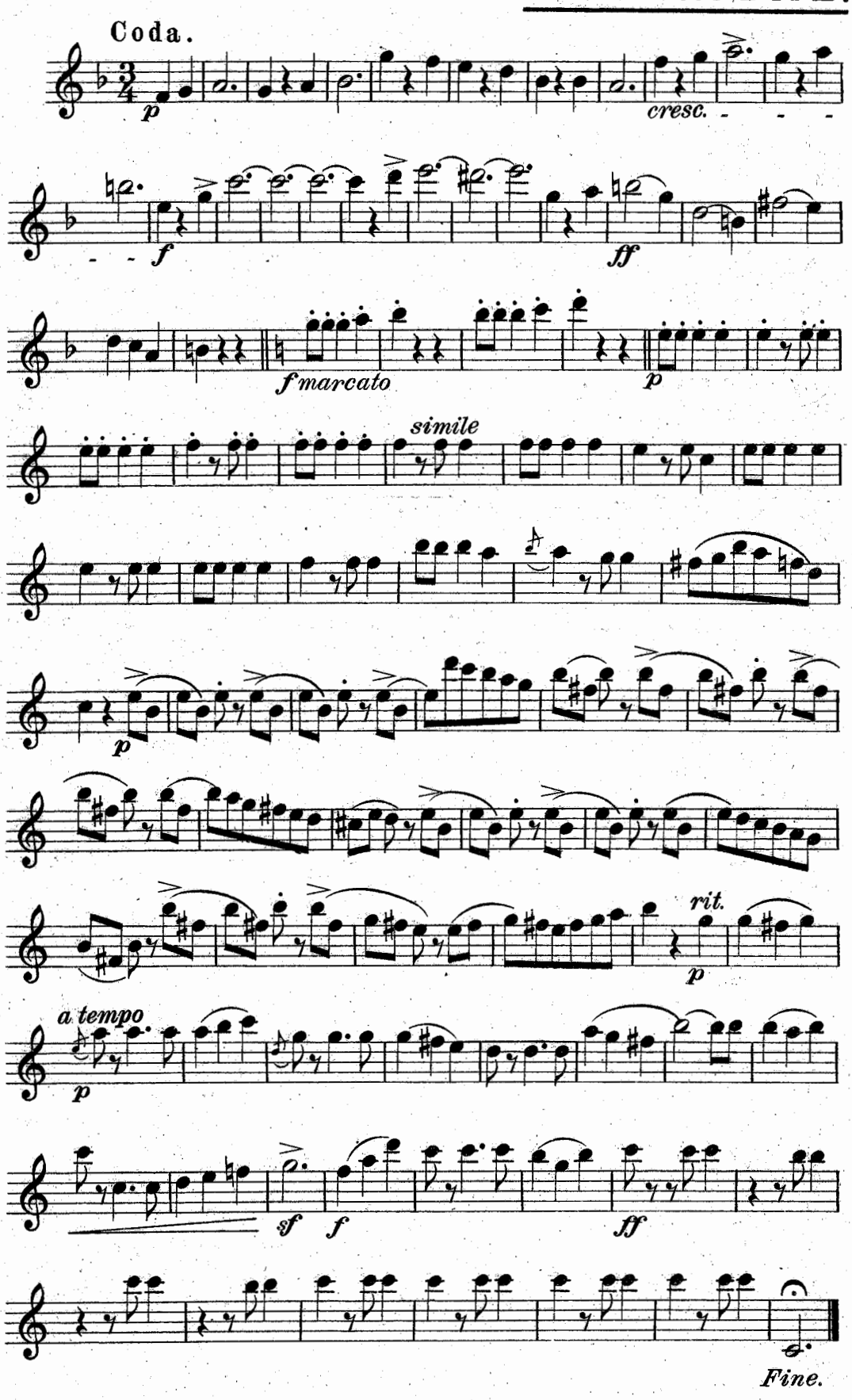

Wehrmachtsendergruppe
Süd Ost
Sender Athen

Alb. Keck-Seezer

Ε.Ι.Ρ.
ΜΟΥΣΙΚΗ ΒΙΒΛΙΟΘΗΚΗ
Αριθμ. Μητρώου 1144
Διαμέρισμα Valse
Αριθμ. Φακέλλου 259

LYRA

№ 3091

Wiener-Kinder.

Enfants de Vienne. ⚜ Children of Vienna.

WALZER.

Aufführungsrecht vorbehalten.
Droits d'exécution réservés.

JOS. STRAUSS, OP. 61.
Arr. L. Weninger.

Tromba obligat in B.

E.P.T. A.E.
ΜΟΥΣΙΚΗ ΒΙΒΛΙΟΘΗΚΗ
Αρ. Εισαγ. 7073

Alb. Keck-Seezer

25

LYRA

№ 3091

Wiener - Kinder.

Enfants de Vienné. ⚜ Children of Vienna.

WALZER.

Aufführungsrecht vorbehalten.
Droits d'exécution réservés.

JOS. STRAUSS, OP. 61.
Arr. L. Weninger.

Tromba obligat in B.

Introduction.
Andante.

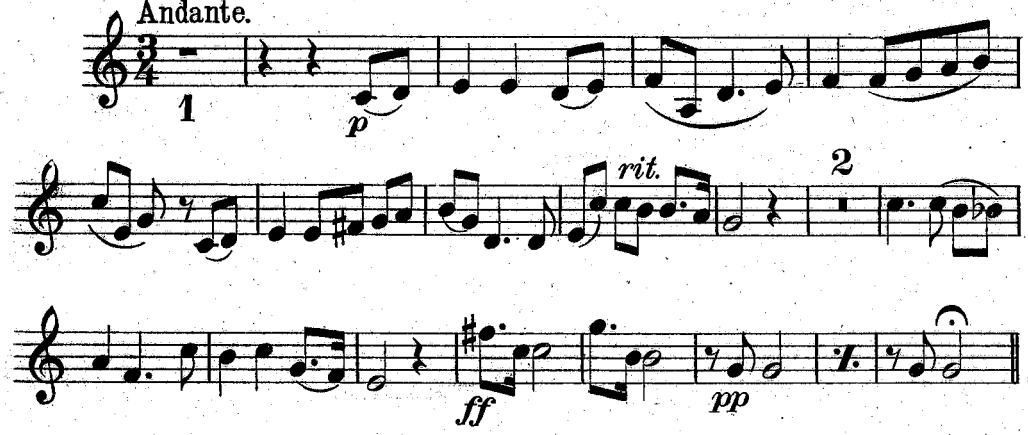

Walzer.

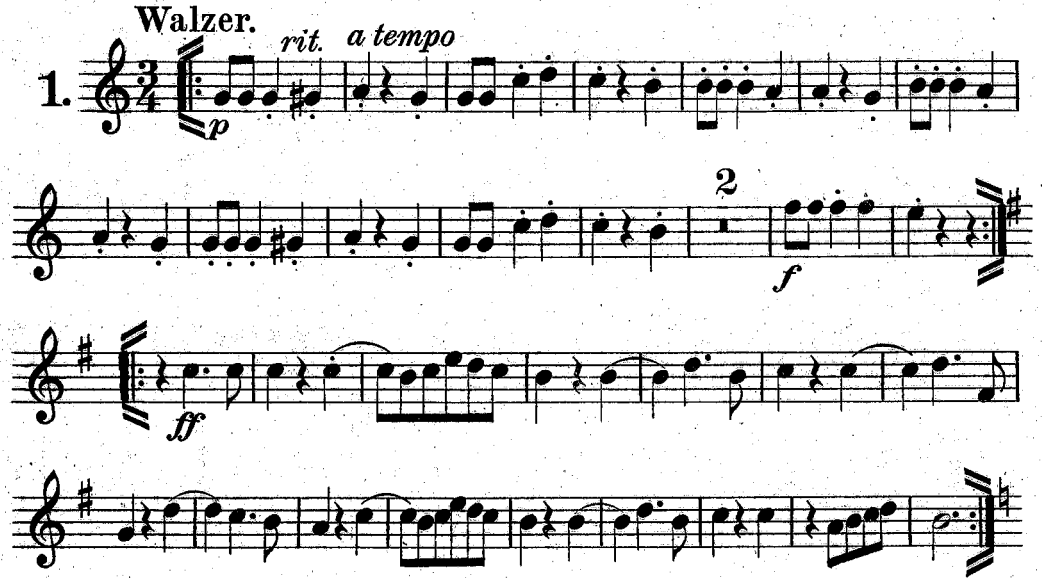

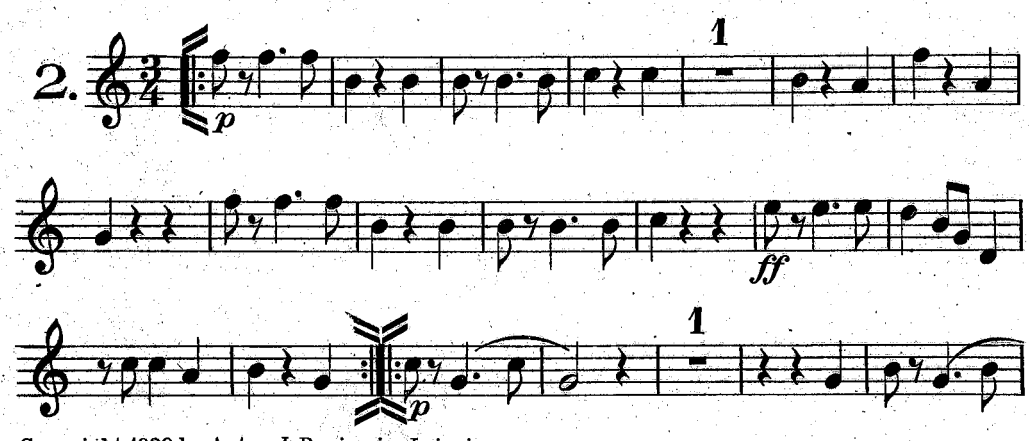

Copyright 1928 by Anton J. Benjamin, Leipzig.
Verlag von Anton J. Benjamin, Leipzig C.1.
A.J.B.6290

Tromba obligat in B.

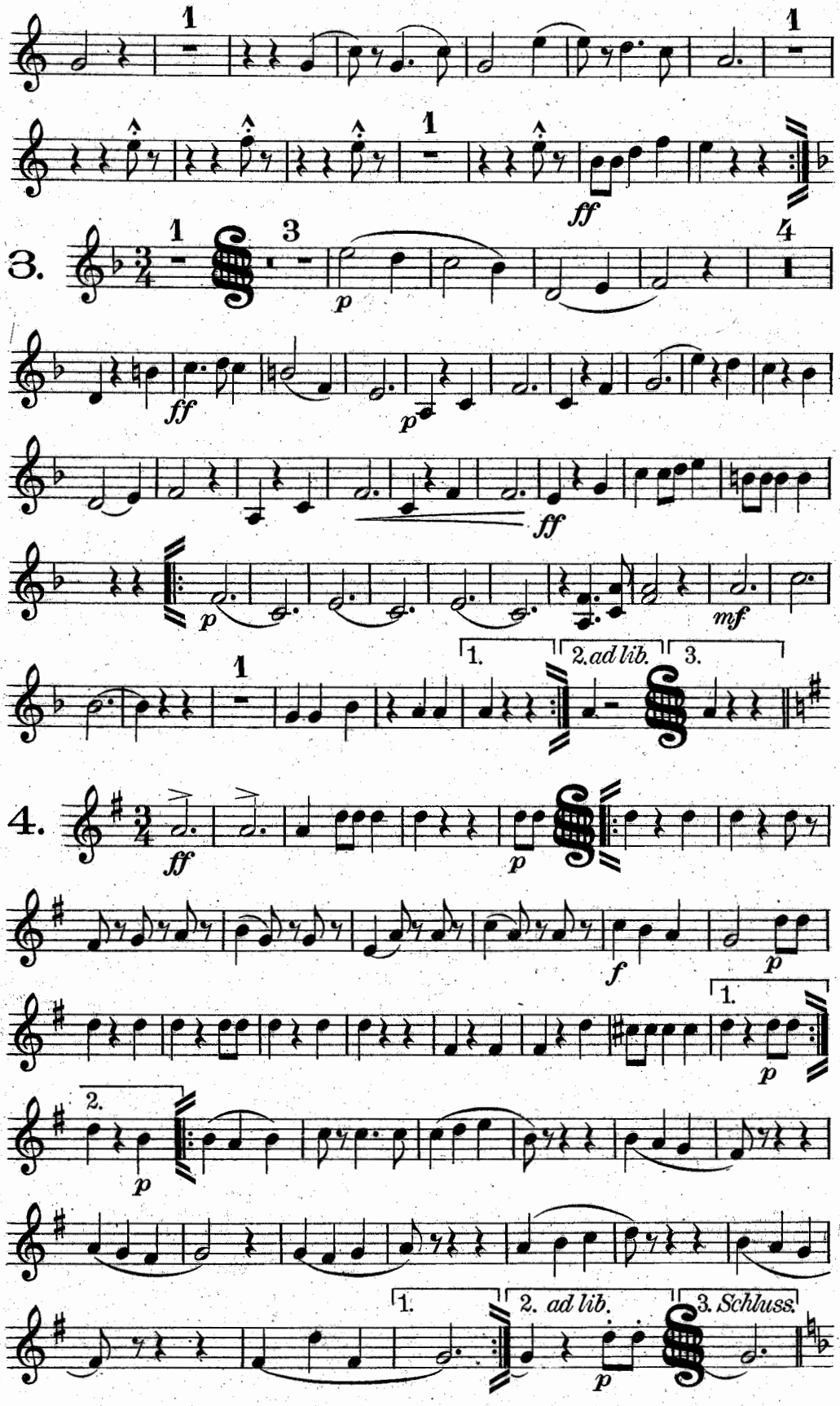

Tromba obligat in B.

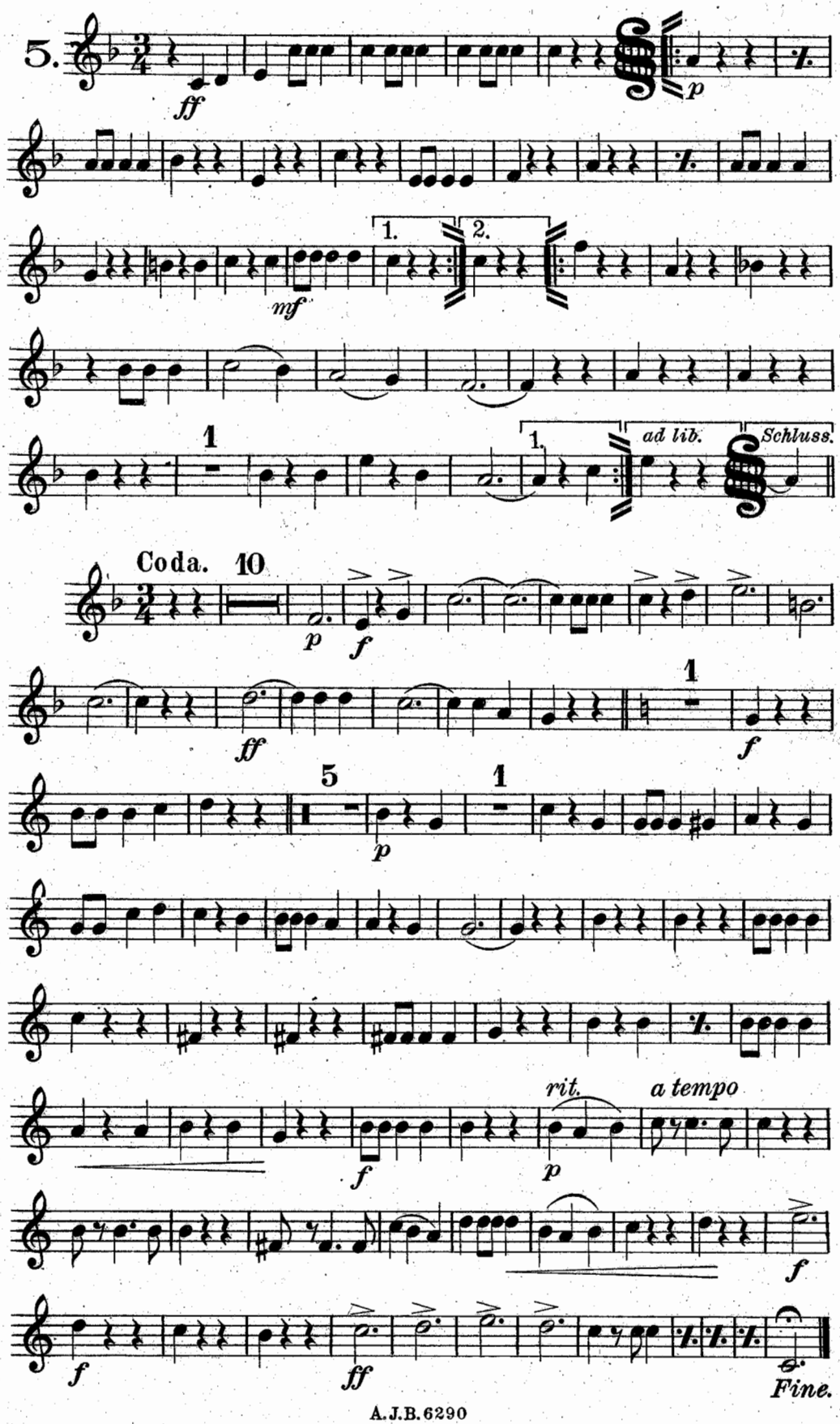

Alb. Keck-Seezer

Wiener - Kinder.

Enfants de Vienne. ✤ Children of Vienna.

WALZER.

Aufführungsrecht vorbehalten.
Droits d'exécution réservés.

E. I. P.
MOYΣIKH BIBAIOΘHKH
Αριθμ. Εισαγ. 1144
Διαμέρισμα Valse
Αριθμ. Ιγκάλλου 259

JOS. STRAUSS, OP. 61.
Arr. L. Weninger.

№ 3091

Posaune III u. Tuba.

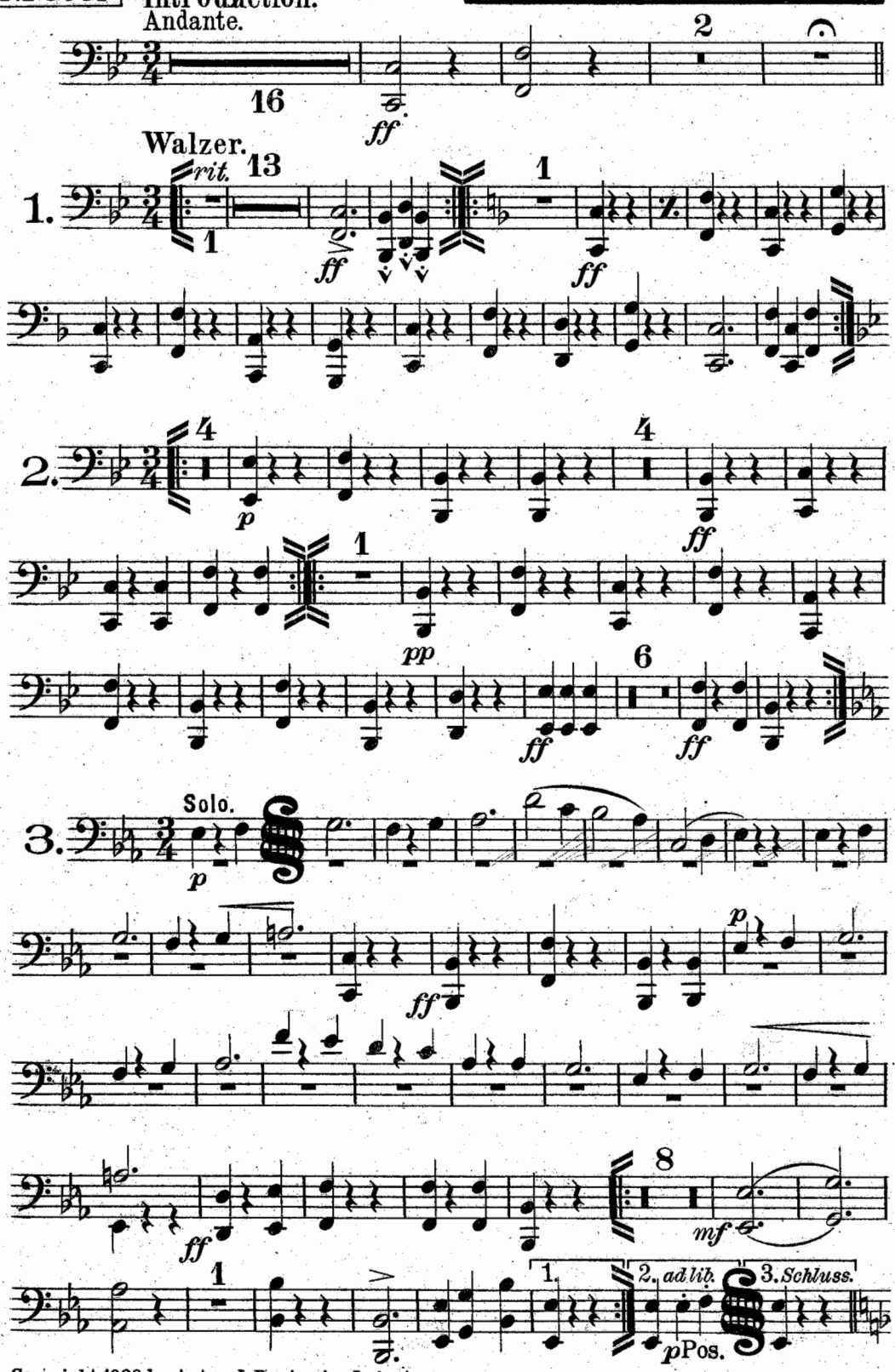

E.P.T. A.E.
ΜΟΥΣΙΚΗ ΒΙΒΛΙΟΘΗΚΗ
Αρ. Εισαγ. 7073

Copyright 1928 by Anton J. Benjamin, Leipzig.
Verlag von Anton J. Benjamin, Leipzig C. 1. A. J. B. 6290

Posaune III u. Tuba.

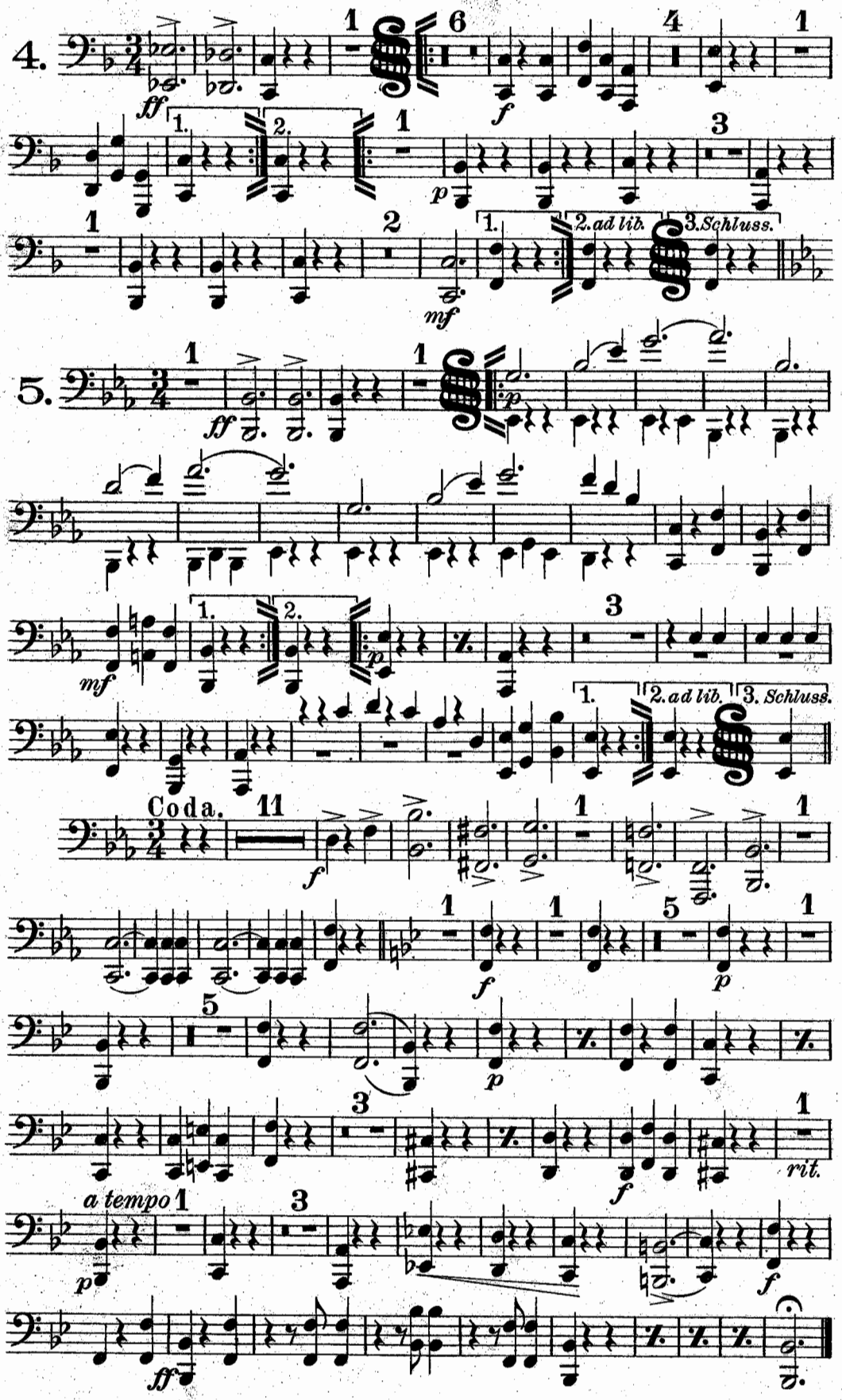

Alb. Keck-Seezer
2
Wehrmachtsfestergruppe
Südwestfalen
Sendeschreiben
E.I.P.
ΕΘΝΙΚΗ ΒΙΒΛΙΟΘΗΚΗ
Αριθ. Μητρωου 1144
Διαμέρισμα Veitse
Ομοιοτ. Μοχέλλου 259

25

Wiener-Kinder.

Enfants de Vienne. ✤ Children of Vienna.

WALZER.

Aufführungsrecht vorbehalten.
Droits d'exécution réservés.

№ 8091

JOS. STRAUSS, OP. 61.
Arr. L. Weninger.

Timpani in B u. F.
Gr. u. kl. Trommel u. Glocken.

Schlagwerk.

Introduction.
Andante.

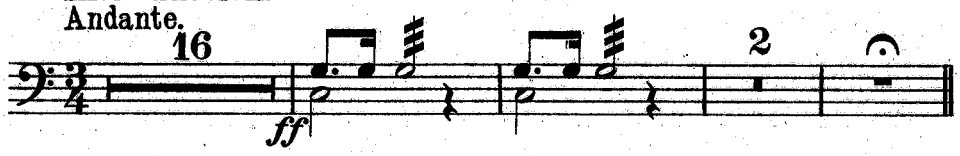

Walzer.

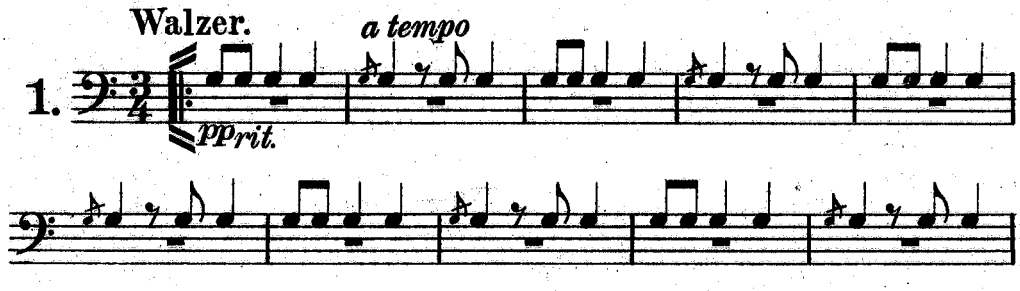

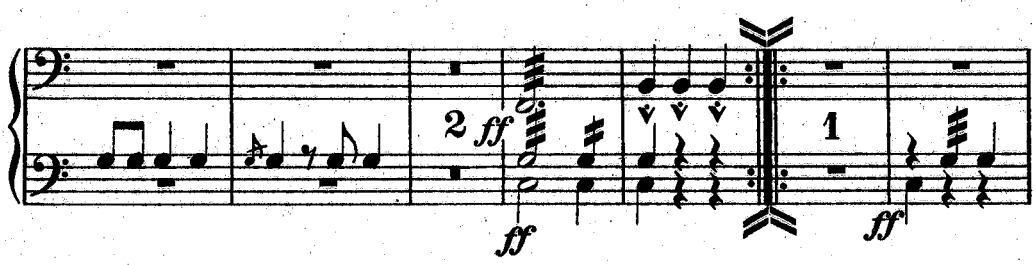

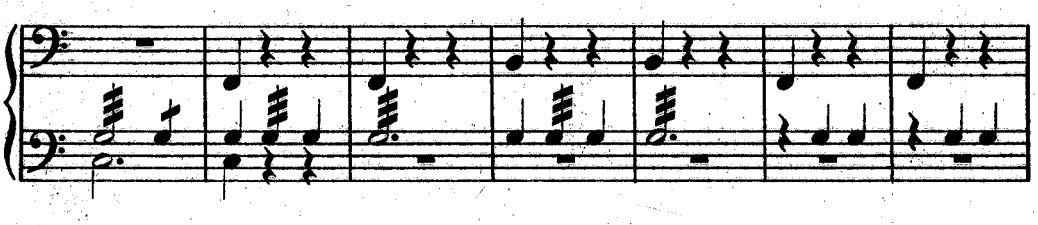

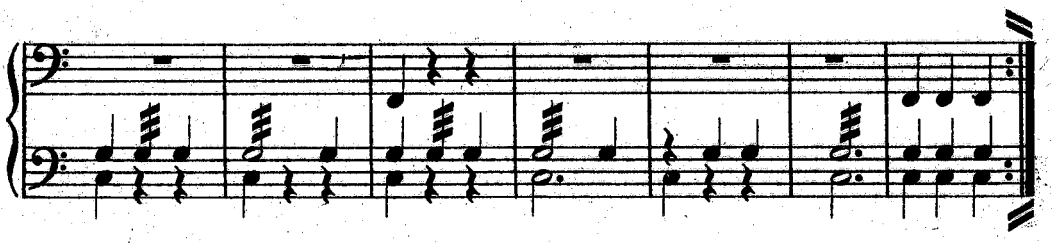

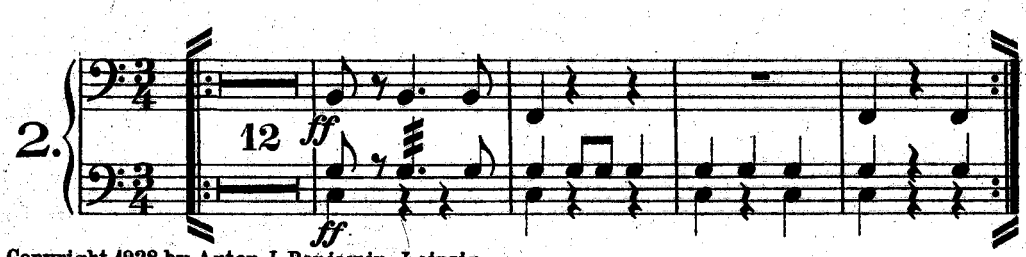

Copyright 1928 by Anton J. Benjamin, Leipzig.
Verlag von Anton J. Benjamin, Leipzig C.1.
A.J.B. 6290

E.P.T. A.E.
ΜΟΥΣΙΚΗ ΒΙΒΛΙΟΘΗΚΗ
Αρ. Εισαγ. 7073

Schlagwerk.

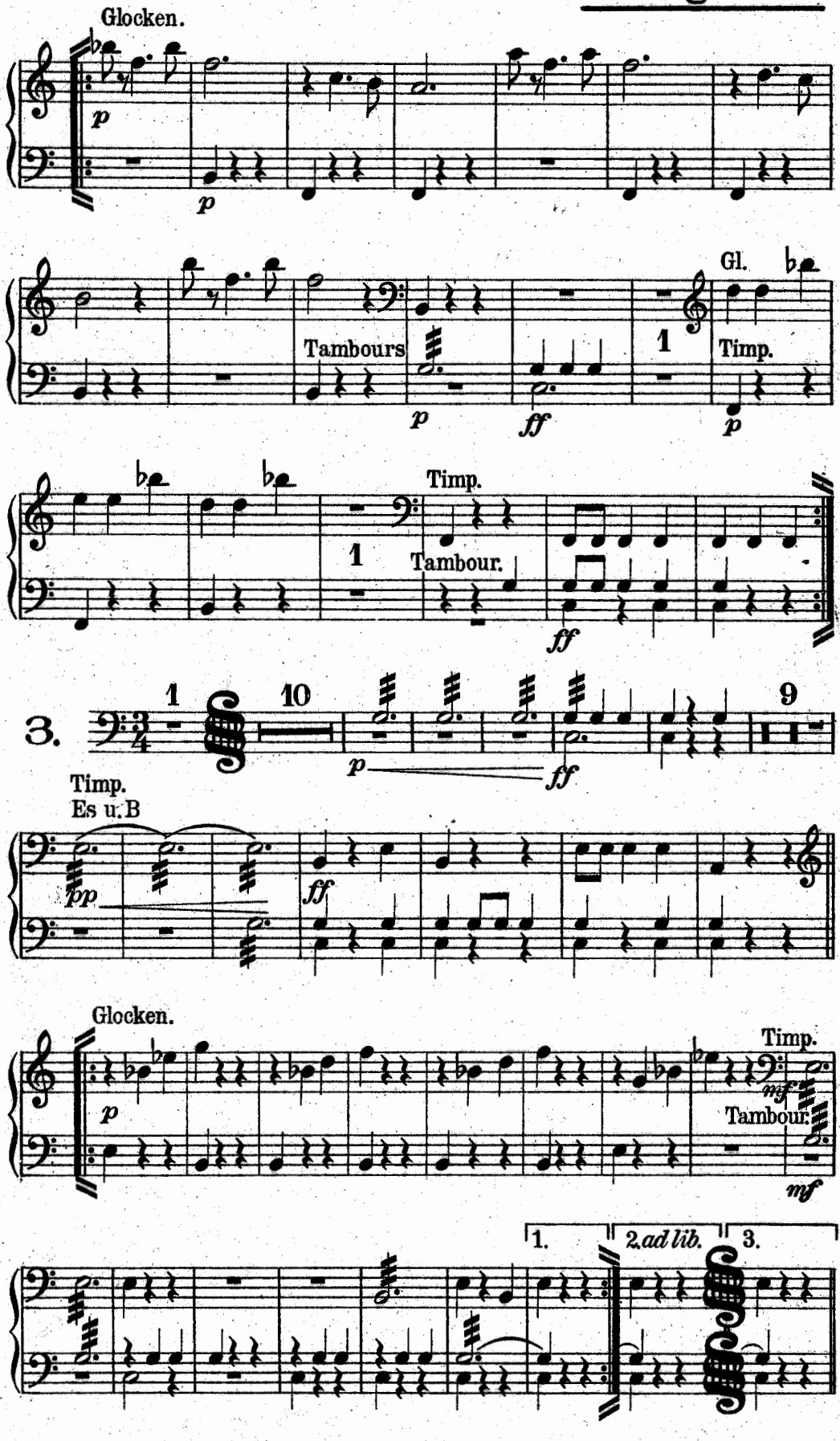
Glocken.
p
p
Tambours
p
ff
1
Gl.
Timp.
p
Timp.
1
Tambour.
ff
3.
1
10
p
ff
9
Timp.
Es u. B
pp
ff
Glocken.
p
Timp.
mf
Tambour.
mf
1.
2. ad lib.
3.

Schlagwerk.

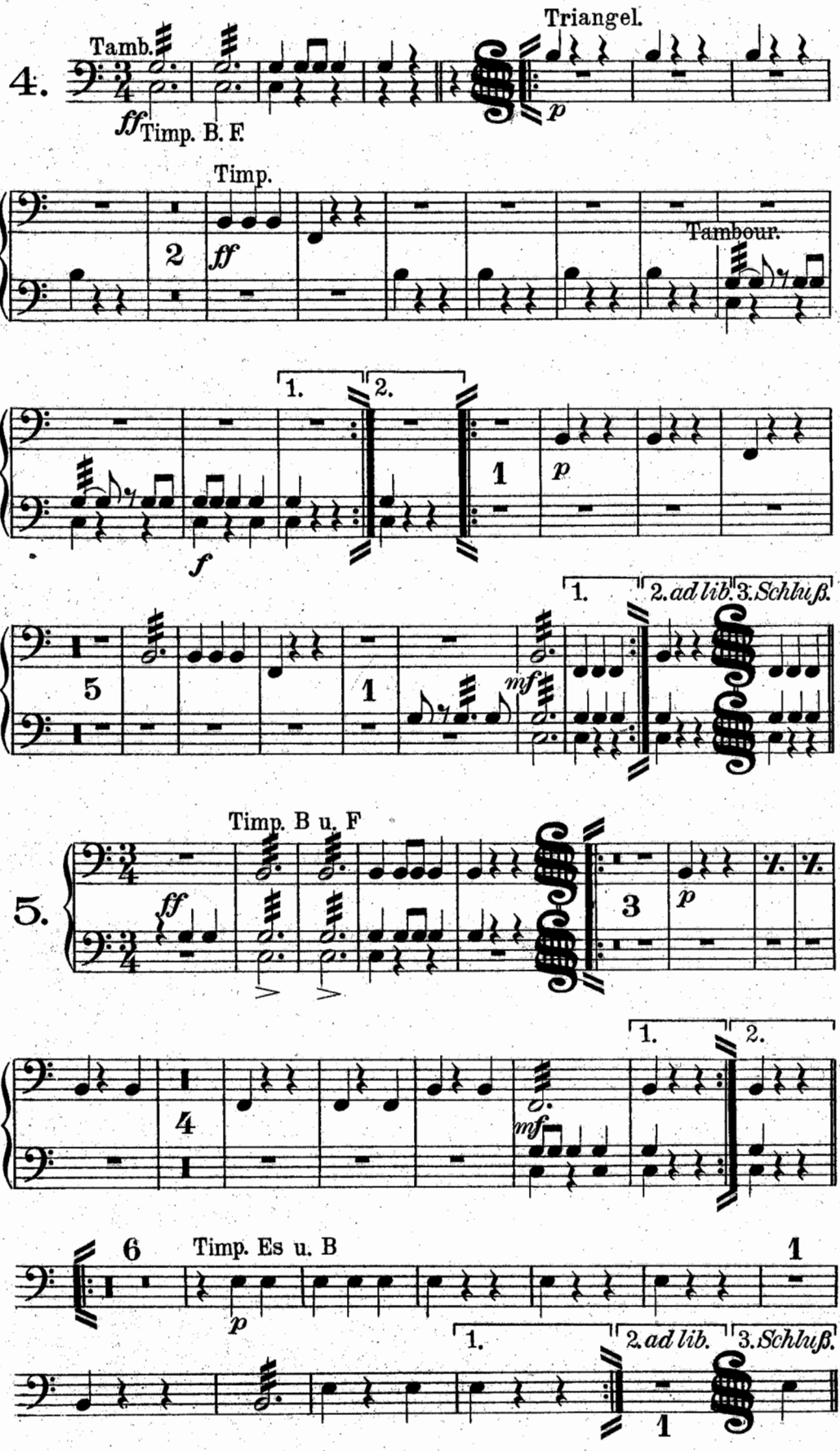
Triangel.
Tamb.
4.
ff
Timp. B. F.
p
Timp.
2
ff
Tambour.
1.
2.
1
p
f
1.
2. ad lib.
3. Schluß.
5
1
mf
Timp. B u. F
5.
ff
3
p
1.
2.
4
mf
6
Timp. Es u. B
1
p
1.
2. ad lib.
3. Schluß.
1

Coda.

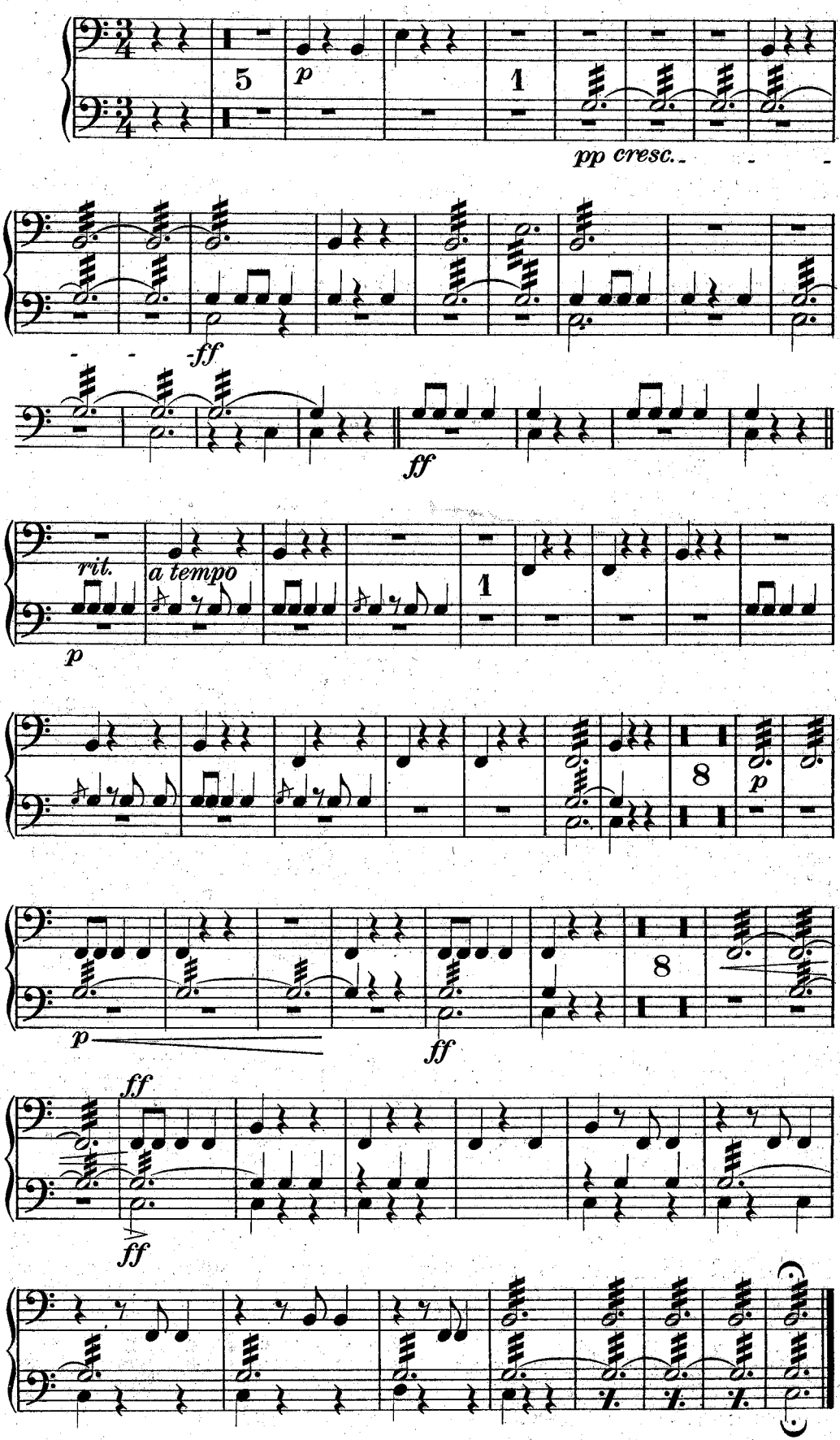

Wehrmachtsendergruppe
Süd Ost
Sender Athen

Alb. Keck-Seezer
25

Ε. Ι. Ρ.
ΜΟΥΣΙΚΗ ΒΙΒΛΙΟΘΗΚΗ
Αριθμ. Μητρώου
Διαμέρισμα
Αριθμ. Φακέλλου

LYRA

№ 3091

Wiener - Kinder.

Enfants de Vienné. ⚜ Children of Vienna.

WALZER.

Aufführungsrecht vorbehalten.
Droits d'exécution réservés.

JOS. STRAUSS, OP. 61.
Arr. L. Weninger.

Harmonium.

E.P.T. A.E.
ΜΟΥΣΙΚΗ ΒΙΒΛΙΟΘΗΚΗ
Αρ. Εισαγ. 7073

Alb. Keck-Seezer 2

25

Wiener - Kinder.

Enfants de Vienné. ⚜ Children of Vienna.

WALZER.

Aufführungsrecht vorbehalten.
Droits d'exécution réservés.

LYRA
№ 3091

JOS. STRAUSS, OP. 61.
Arr. L. Weninger.

Harmonium.

Introduction.
Andante.

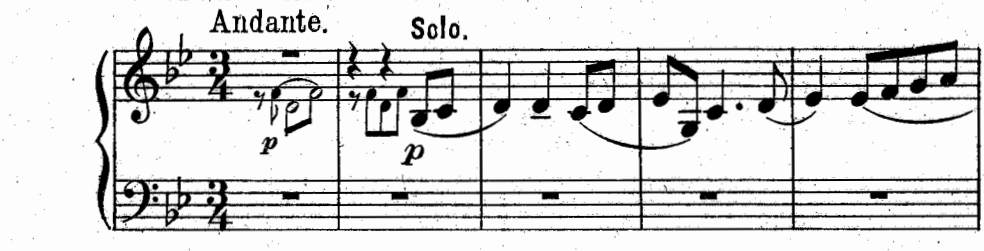

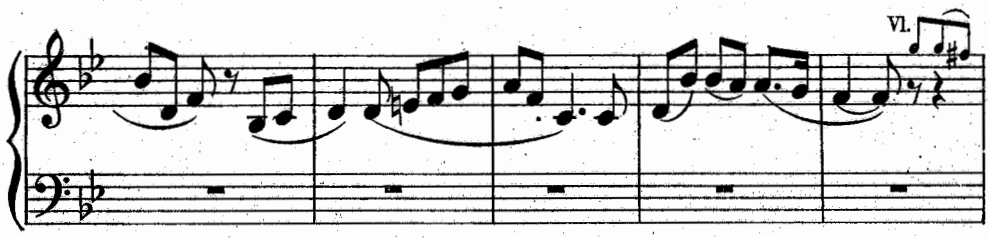

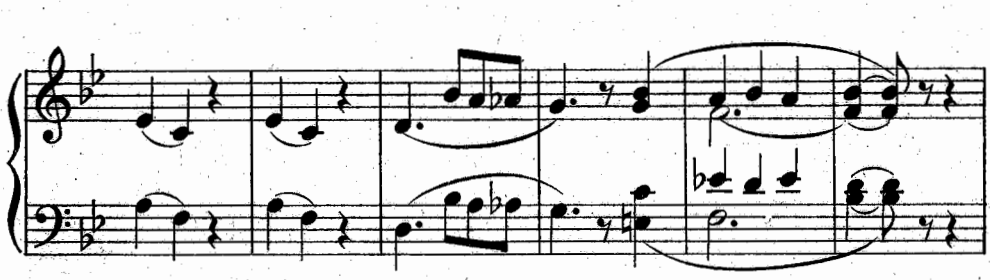

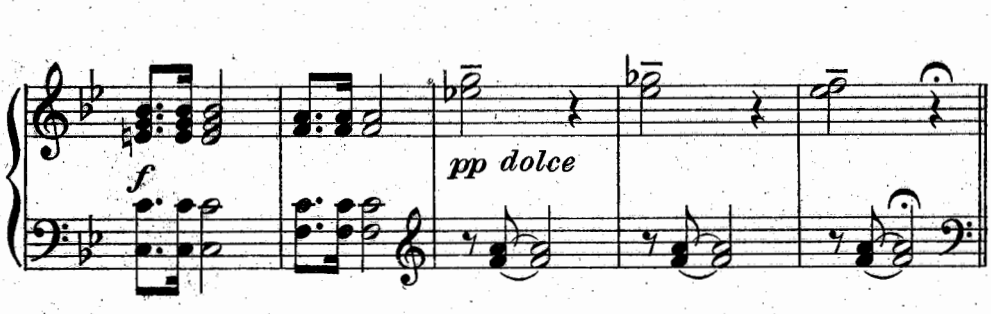

Walzer.

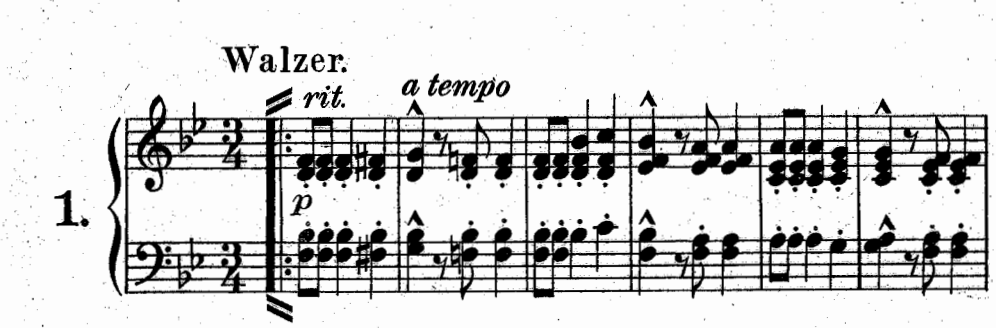

Copyright 1928 by Anton J. Benjamin, Leipzig.
Verlag von Anton J. Benjamin, Leipzig C. 1.

Alb. Keck-Seezer

25

Harmonium.

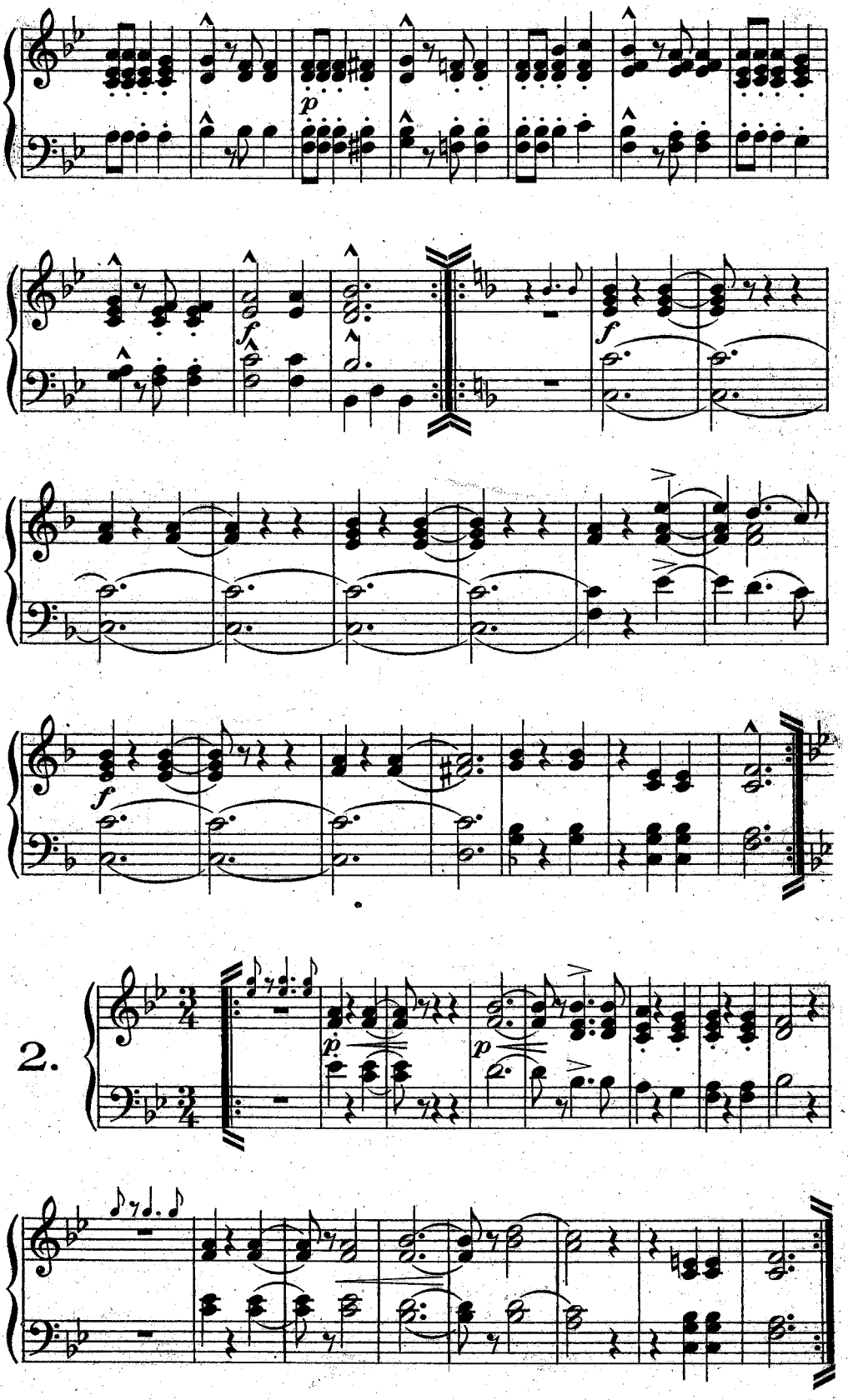

Harmonium.

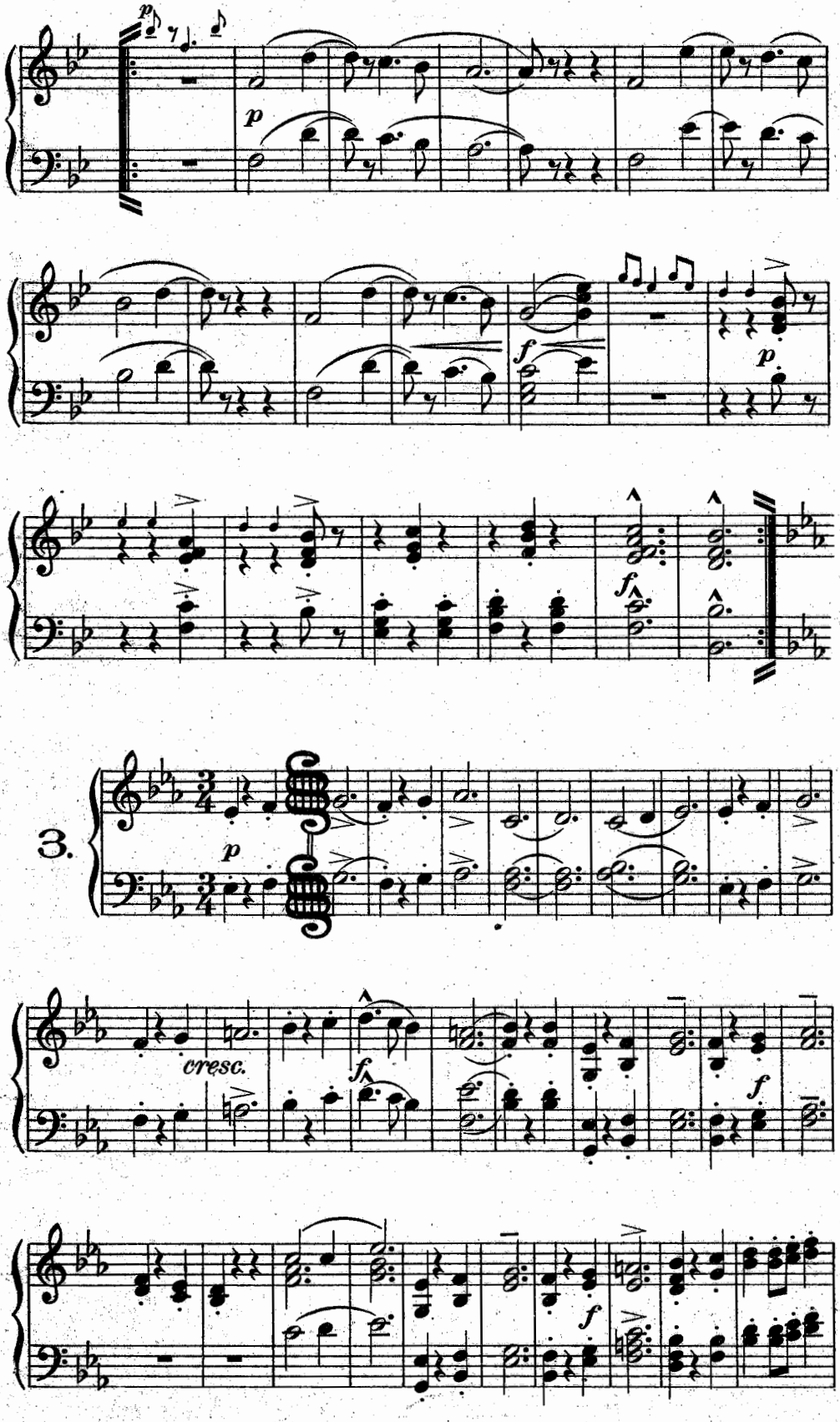

Harmonium.

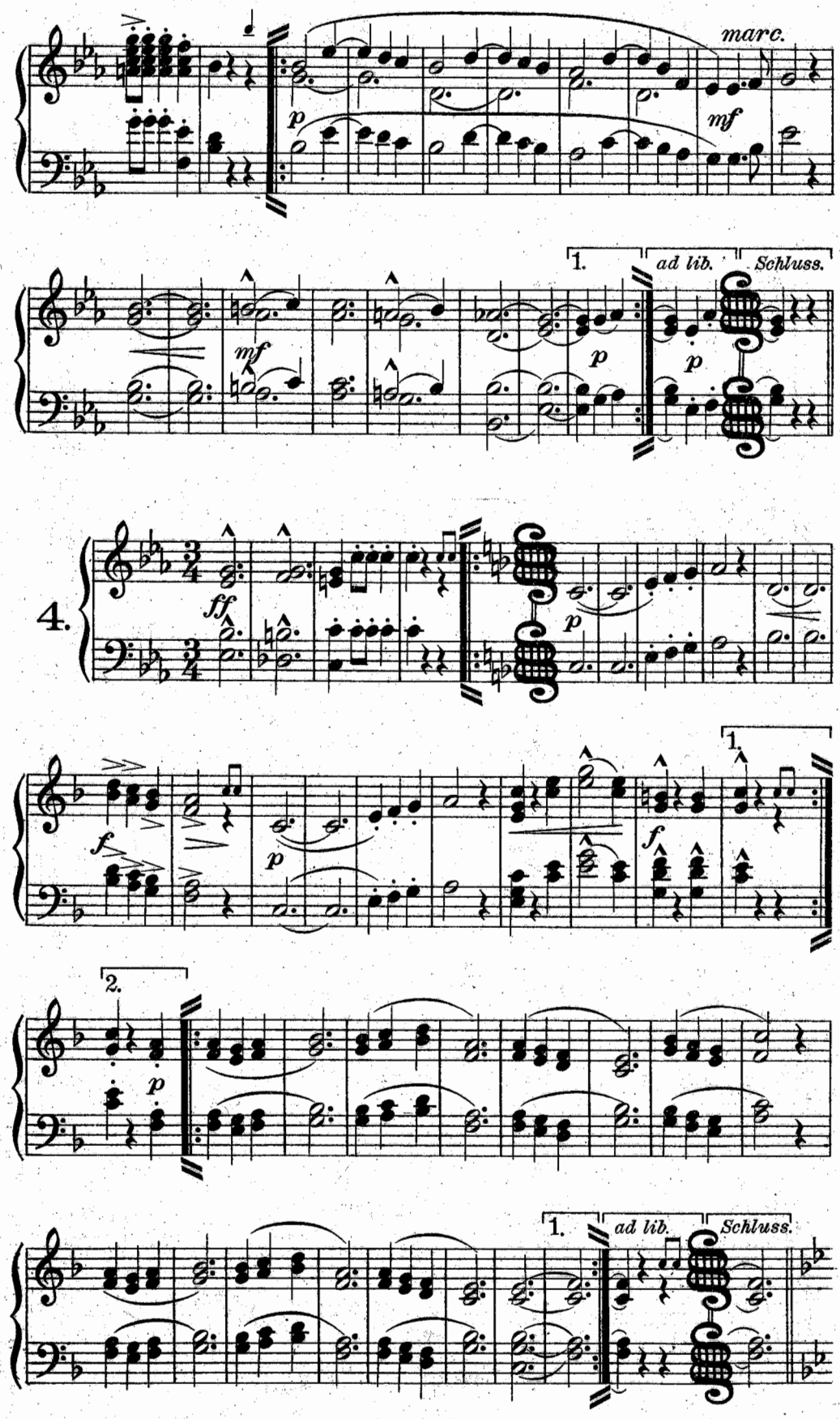

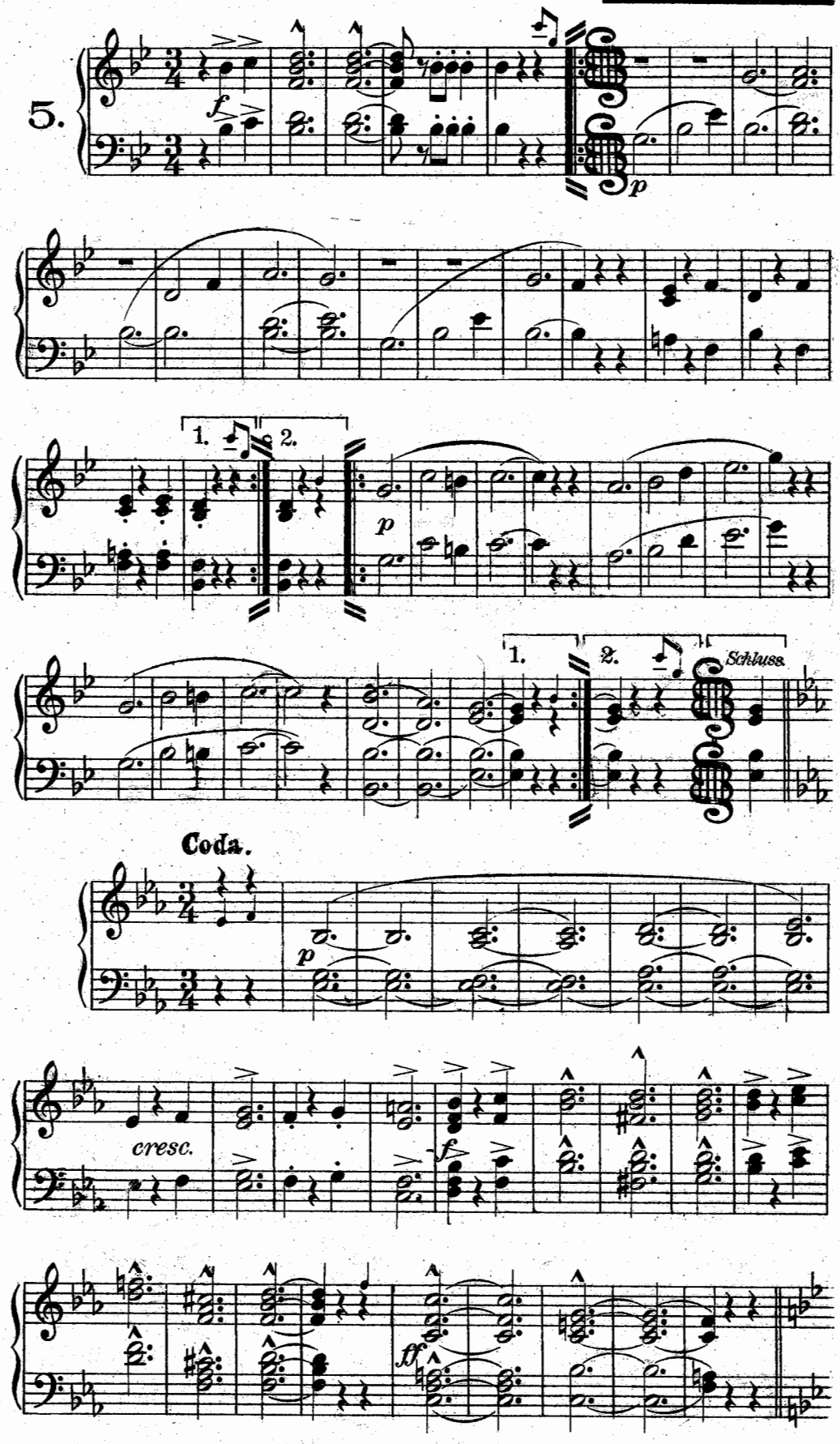
5.
f
p
1.
2.
p
1.
2.
Schluss.
Coda.
p
cresc.
f
ff

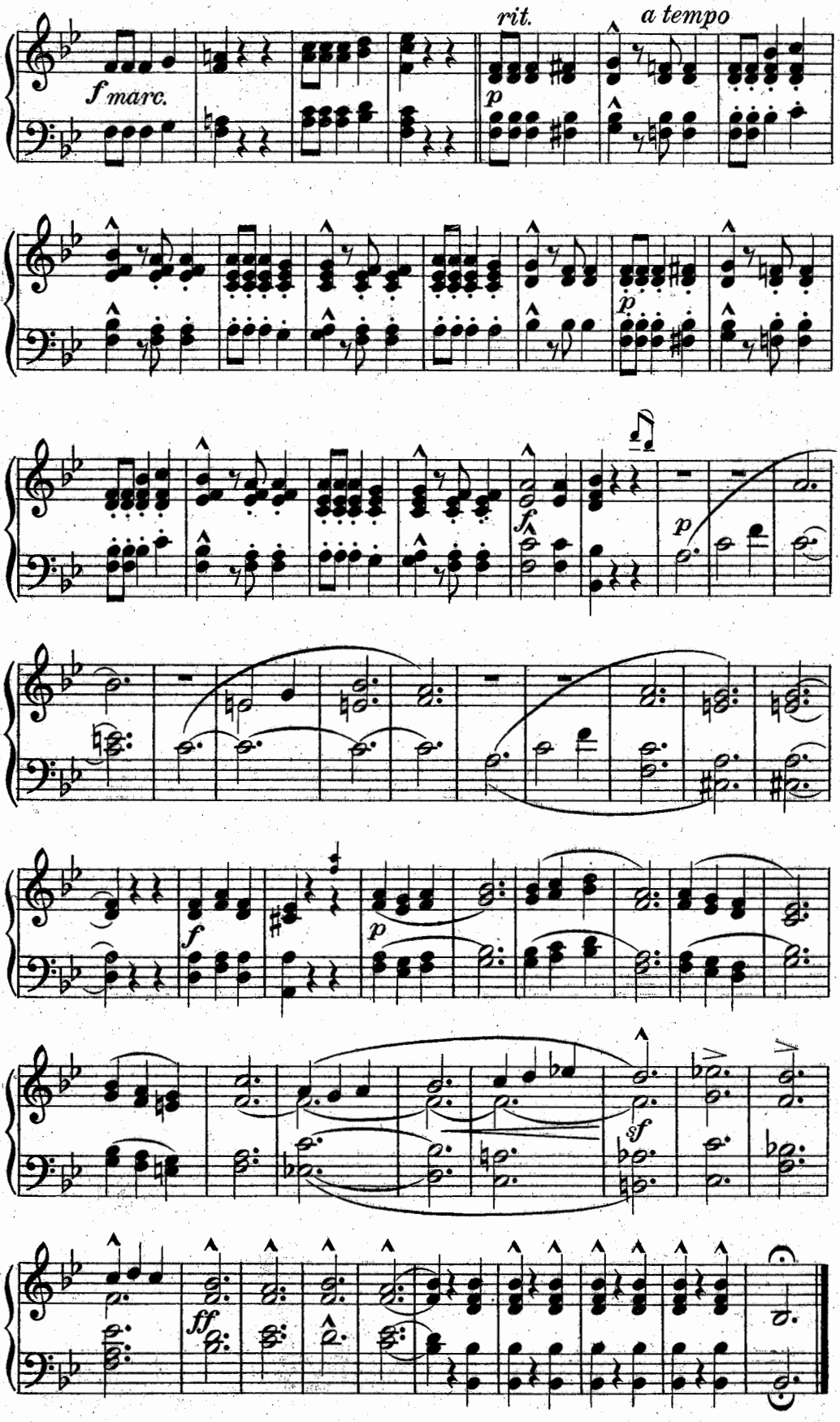
rit.
a tempo
f marc.
p
p
f
p
f
p
sf
ff

Orchester-Verlag ANTON J. BENJAMIN, Leipzig

Lyra Salon- (Liebhaber-) Orchester (mit Harmonium)

Besetzung: Klavier, Harmonium, Viol. I, Viol. obligat, Cello, Baß, Flöte, Klarinette, Oboe, Trompete, Posaune, Schlagzeug.
Kleine Abweichungen vorbehalten.

Allen Lyra-Ausgaben meines Verlages liegen 2 Viol. I bei. Fast alle Stimmen sind auch einzeln käuflich.

Zur gefl. Beachtung! Fast alle diese Werke sind auch für Kleines Orchester in Odeon-Besetzung (Symphonietta) und Großes Orchester (Symphonie) erschienen. — Auf Wunsch wird statt Viol. obligat auch Viol. II geliefert. Violastimme ist besonders zu haben, wird aber, wie alle anderen Dubletten, nur auf Wunsch geliefert.

Außerdem sind alle verzeichneten Werke für **Klavier-Quartett** (Klavier, Violine I, Violine obl. bzw. Violine II u. Violoncello) ausführbar und unter der Bezeichnung **„Lyronette"** zu beziehen.

WALZER

Lyra-Nr.	
2987	**Michiels, G.** Liebessehnen, Valse-Intermezzo
151	**Morena, C.** Bella Lolita, op. 1, Valse espagnole
255	— La Gitanella, op. 8 „ „
31	— Tortajada, op. 10 „ „
3613	**Müller, Joh.** Wo war denn Marie heute nacht? Walzerlied
2862	**Nerlich, H.** Dein Paradies
197	**Neumann, R.** Orchideen, op. 49
5	**Ocki-Albi.** Rumänischer Liebestraum
3088	**Ohlsen, E.** Estrella, op. 144, Valse espagnole
3006	— Jugendtraum, op. 129, Valse lente
3005	— Lotosblumen, op. 100
3176	— „ als Valse boston
3146	— **Peuschel, M.** Der Negersklave (Lied als Walzer) Darras)
2580	**Razigade, G.** Idylle passionelle
257	**Rosas, J.** Über den Wellen
447	**Schebek, J.** Souvenir de Mona Lisa, Valse lente
3324	**Scherapow, J.** Pavlowa (Russisch) (Weninger)
3621	**Scholle, Th.** Prière d'amour
2954	**Siede, Ludwig.** Herbstgedanken, Valse-Interm. (op. 148)
360	**Strauß, Johann.** Kaiserwalzer, op. 437
2570	— Seid umschlungen, Millionen, op. 443
3130	**Strauß, Josef.** Aquarellen, op. 258
3071	— Delirien, op. 212
2675	— Dorfschwalben aus Österreich, op. 164
3085	— Dynamiden, op. 173
2837	— Frauenblätter, op. 47
3092	— Freudengrüße, op. 128
3093	— Herbstrosen, op. 232
2836	— Herztöne, op. 172
2852	— Mein Lebenslauf ist Lieb und Lust, op. 263
3072	— Rudolfsklänge, op. 283
2957	— Sphären-Klänge, op. 235
3091	— Wiener Kinder, op. 61
3494	**Suppé, Fr. v.** Boccaccio-Walzer (Fetrás)
6	**Vollstedt, R.** Künstlerträume (Weninger)
7	— Lustige Brüder
13	— Waldeszauber
3233	**Wappaus-Krier.** Wenn du denkst der Mond geht unter, Stimmungs-Walzer. Text v. R. Steidl
3008	**Wolf, Willy.** Corps diplomatique, op 9 (G. Bradsky)
3007	— Haute Finance, op. 5

Wehrmachtsendergruppe
Süd Ost
Sender Athen

Alb. Keck-Seezer

25

501

E. I. P.
ΜΟΥΣΙΚΗ ΒΙΒΛΙΟΘΗΚΗ
Ἀριθμ. Μ[illegible]ρωου 1144 Valse
Διαμέρι[illegible]
Ἀριθμ. Φ[illegible]ελλου 259

LYRA
№ 3091

Wiener - Kinder.

Enfants de Vienné. ⚜ Children of Vienna.

WALZER.

Aufführungsrecht vorbehalten.
Droits d'exécution réservés.

JOS. STRAUSS, OP. 61.
Arr. L. Weninger.

Piano.

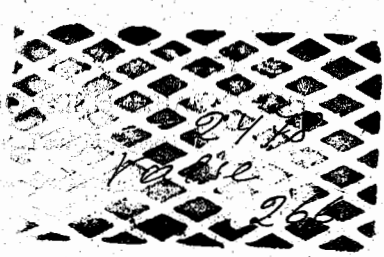

E.P.T. A.E.
ΜΟΥΣΙΚΗ ΒΙΒΛΙΟΘΗΚΗ
Αρ. Εισαγ. 7073

Musikhaus Hacker
Mannheim, Luisenring 54
Musikalien, Instrumente,
Schallplatten, [illegible]

180

Alb. Keck-Seazer

25²

Wiener - Kinder.

Enfants de Vienné. ⚜ Children of Vienna.

WALZER.

Aufführungsrecht vorbehalten.
Droits d'exécution réservés.

JOS. STRAUSS, OP. 61.
Arr. L. Weninger.

LYRA

№ 3091

Piano.

Introduction.

Andante.

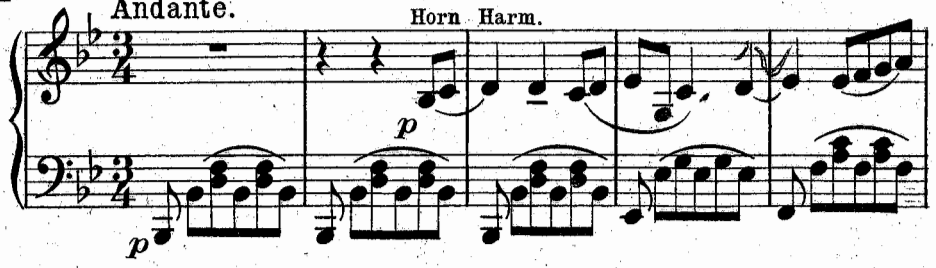

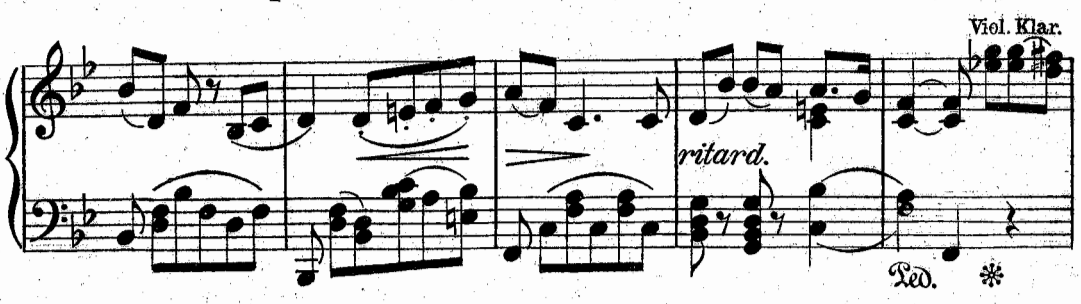

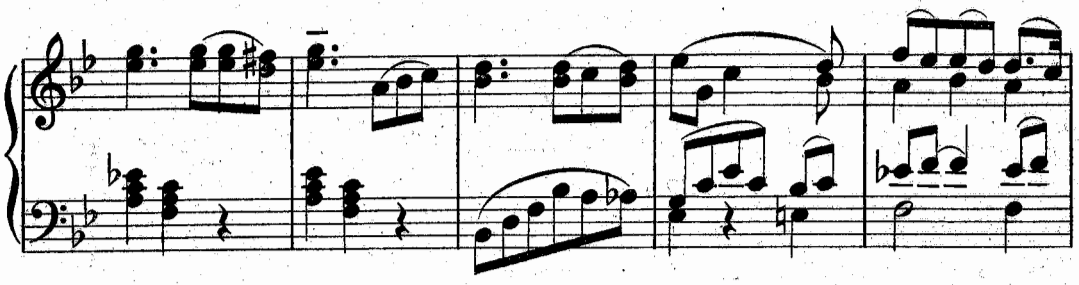

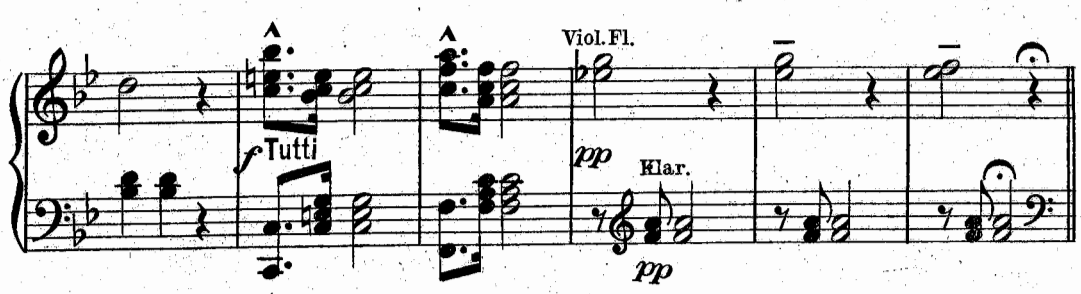

Walzer.

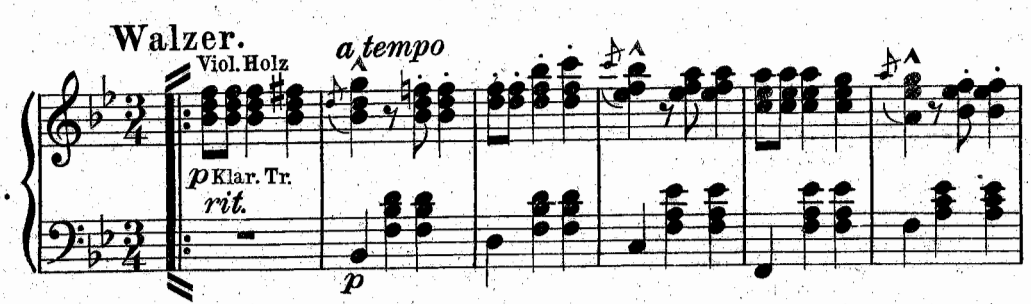

Copyright 1928 by Anton J. Benjamin, Leipzig.
Verlag von Anton J. Benjamin, Leipzig C. 1.

A.J.B. 6290

Made in Germany.
Imprimé en Allemagne.

Sole agency for Great Britain B. Feldman & Co., Music Publishers, London W. C.

Piano.

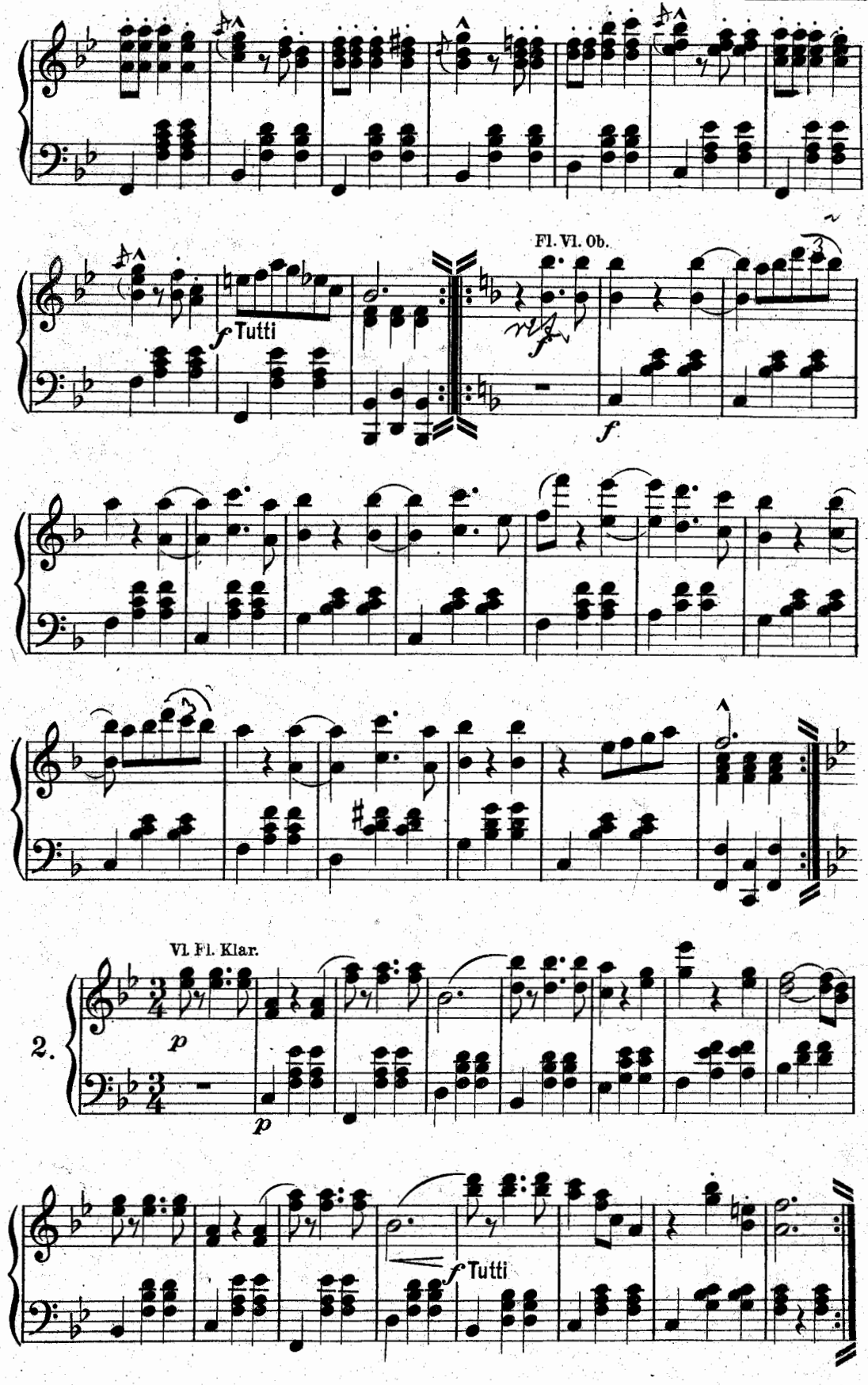

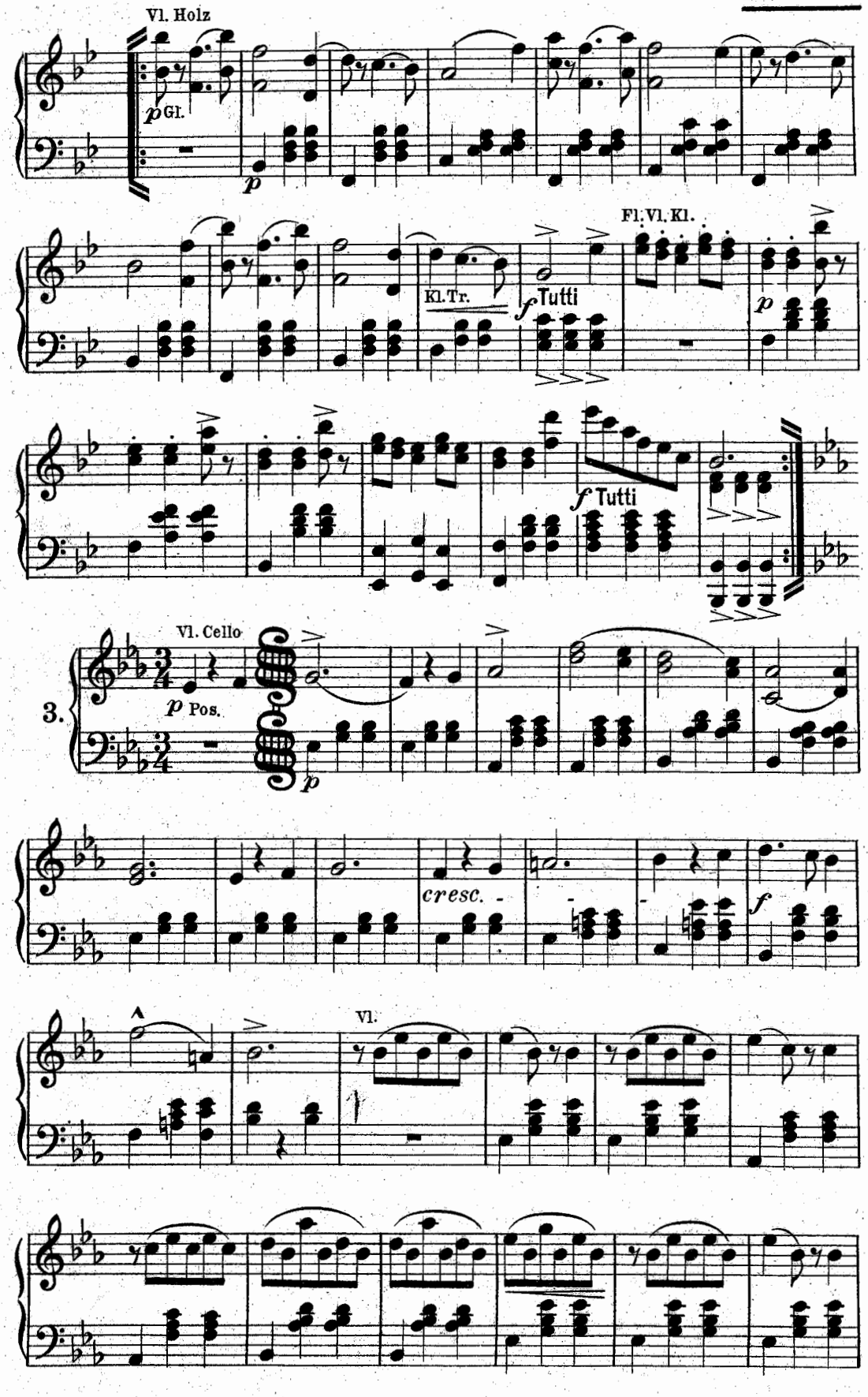
Vl. Holz
p Gl.
p
Fl. Vl. Kl.
Kl. Tr.
f Tutti
p
f Tutti
Vl. Cello
3.
p Pos.
p
cresc.
f
Vl.

Piano.

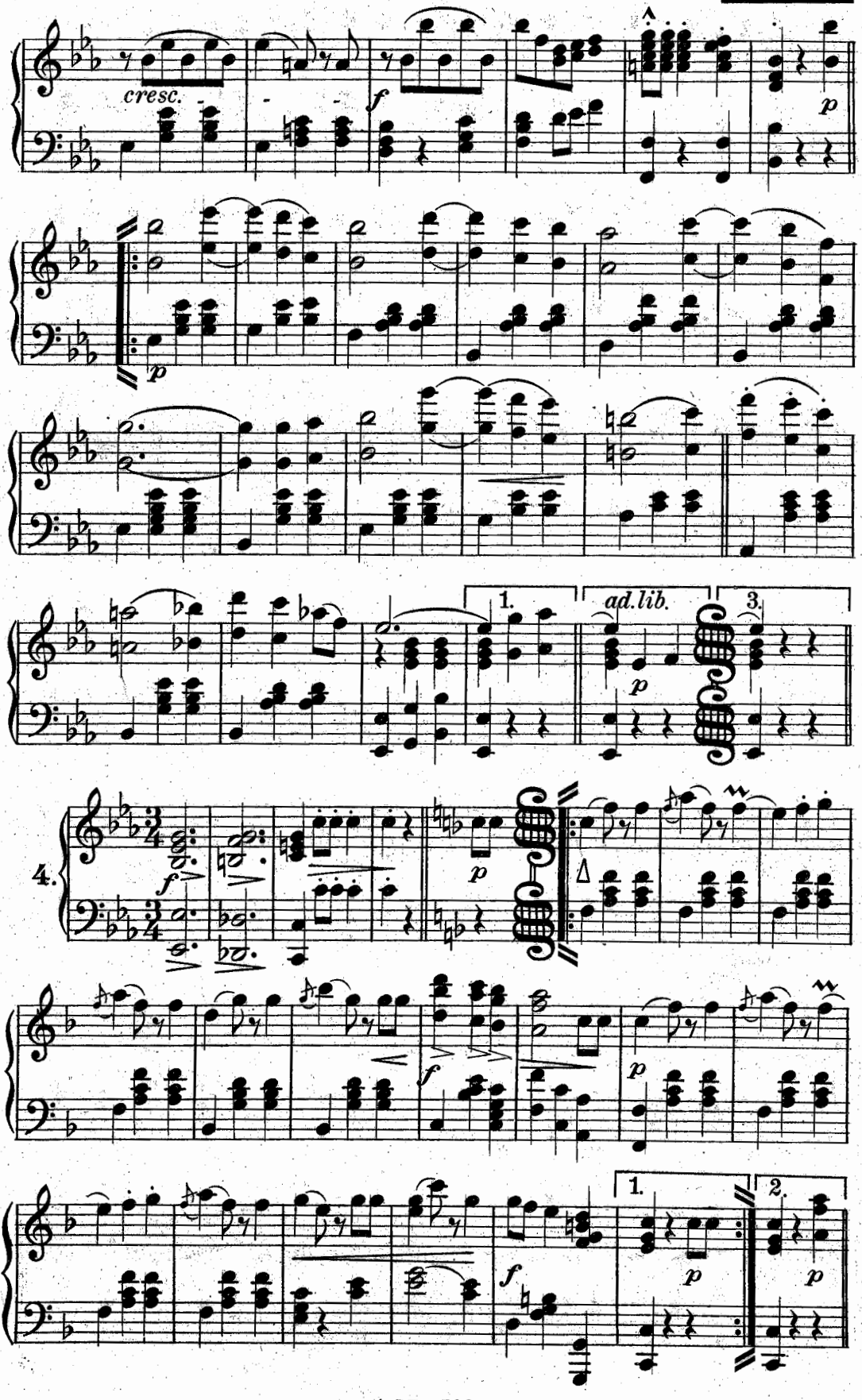

Piano.

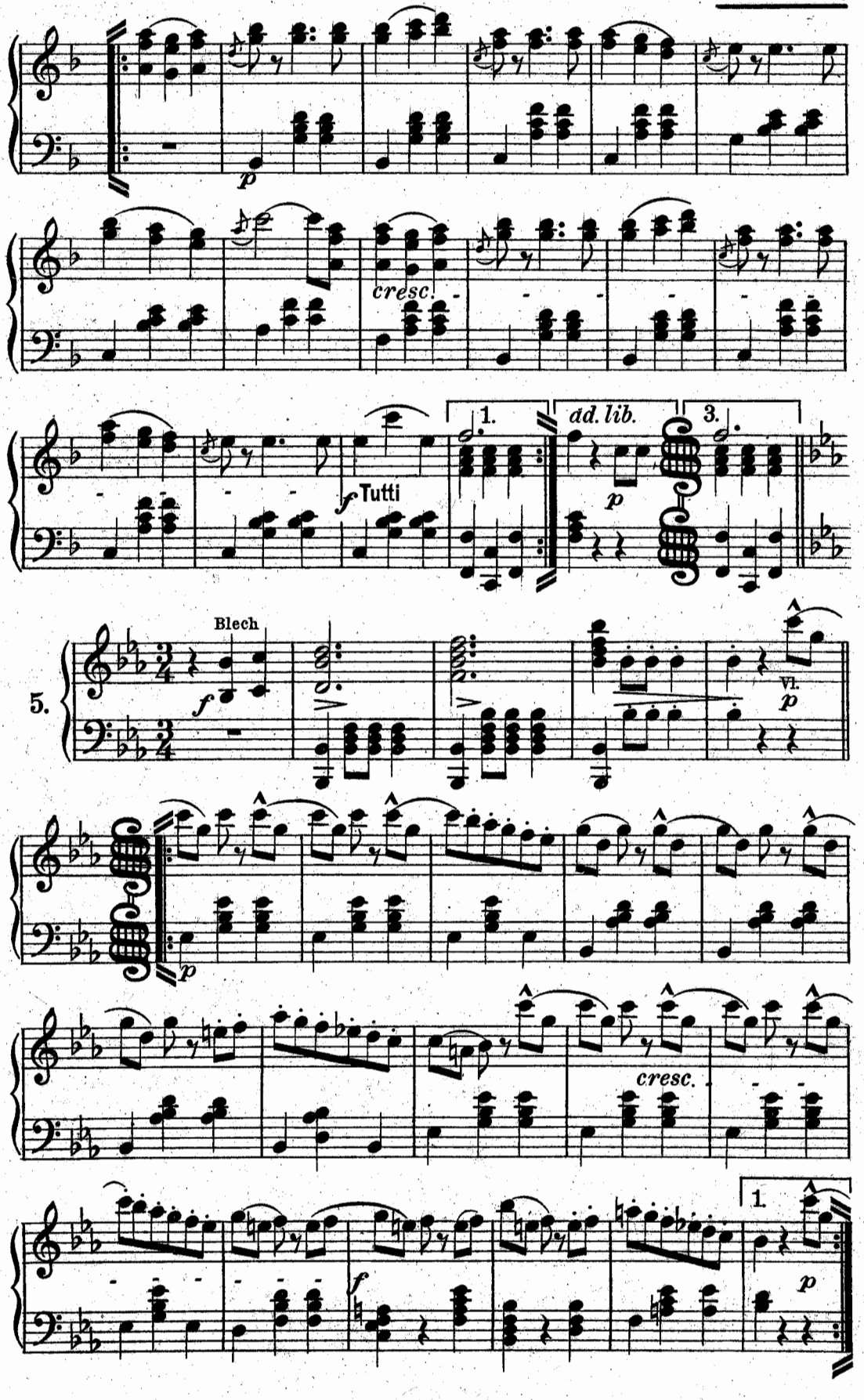

Piano.

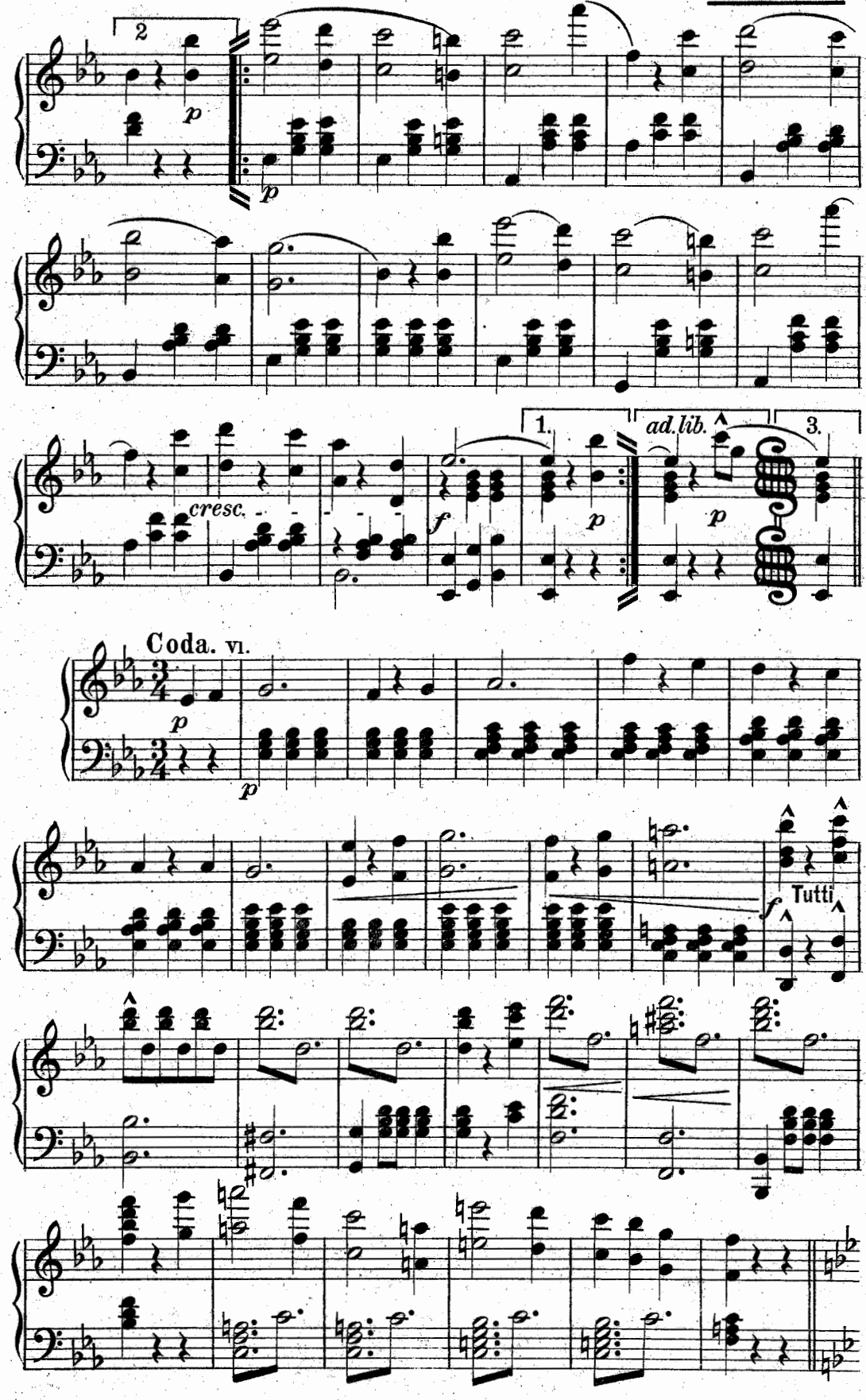

Piano.

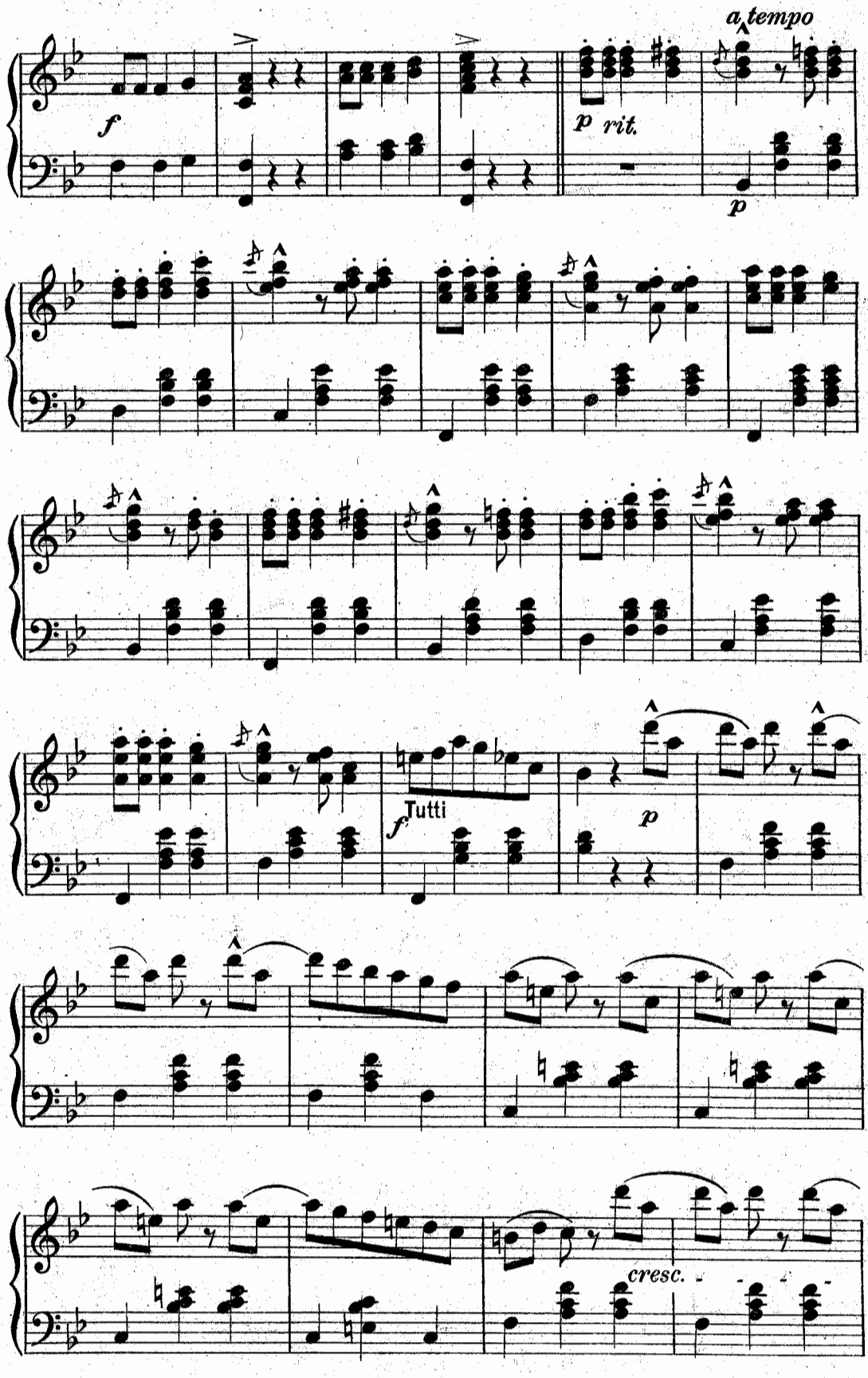

Piano.

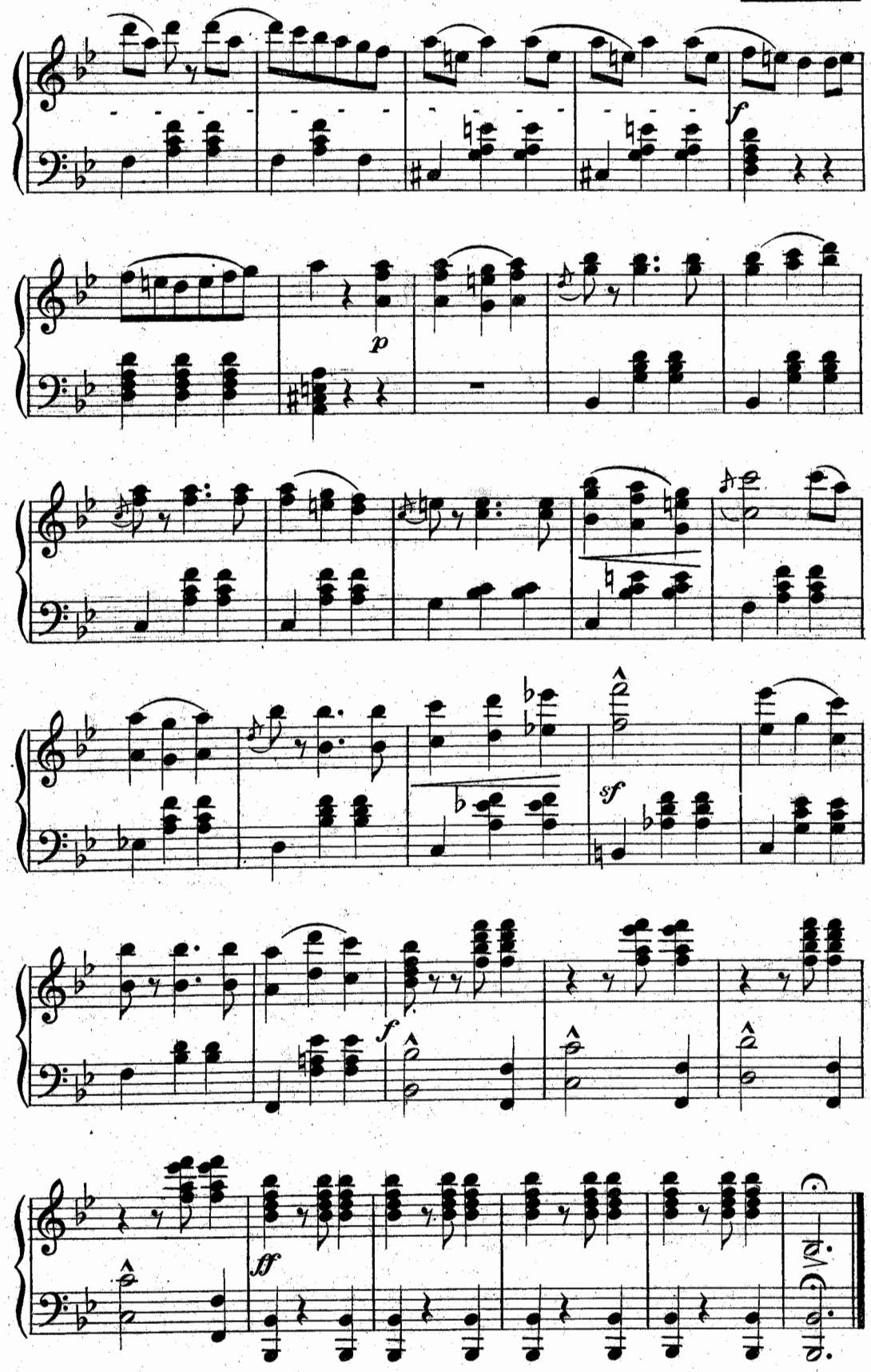

Orchester-Verlag ANTON J. BENJAMIN, Leipzig

Lyra Salon- (Liebhaber-) Orchester (mit Harmonium)

Besetzung: Klavier, Harmonium, Viol. I, Viol. obligat, Cello, Baß, Flöte, Klarinette, Oboe, Trompete, Posaune, Schlagzeug.
Kleine Abweichungen vorbehalten.

Allen Lyra-Ausgaben meines Verlages liegen 2 Viol. I bei. Fast alle Stimmen sind auch einzeln käuflich.

Zur gefl. Beachtung! Fast alle diese Werke sind auch für Kleines Orchester in Odeon-Besetzung (Symphonietta) und Großes Orchester (Symphonie) erschienen. — Auf Wunsch wird statt Viol. obligat auch Viol. II geliefert. Violastimme ist besonders zu haben, wird aber, wie alle anderen Dubletten, nur auf Wunsch geliefert.

Außerdem sind alle verzeichneten Werke für **Klavier-Quartett** (Klavier, Violine I, Violine obl. bzw. Violine II u. Violoncello) ausführbar und unter der Bezeichnung **„Lyronette"** zu beziehen.

WALZER

Lyra-Nr.

2969 **Aletter, W.** Conchita, Valse espagnole, op. 271
238 — La belle Heloïse, Valse lyrique
2943 **Avolo, E.** Frauenschönheiten, op. 7
3477 **Benatzky, R.** Glocken der Liebe, Valse boston (M. Uhl)
3473 — Einmal kommt der Tag (Angoisse d'amour), Valse boston (M. Uhl)
3527 **Davis, O., und Spitalny, Ph.** Kiss I can't forget, Valse lente
41 **Depret, J.** Sourire d'Avril
3145 **Drigo, R.** Valse boston aus „Les Millions d'Arléquin"
468 **Eilert, A.** Intrigue amoureuse (Liebelei)
3001 **Einödshofer, J.** Metropoltheaterklänge
3476 **Engel-Berger, W.** Bittere Tränen möcht ich weinen, Lied und Valse boston (M. Uhl)
3439 — Liebesleid (Wie vielen hast du schon gesagt, daß du sie liebst?) Valse boston (M. Uhl)
3475 — Manon, Valse boston (M. Uhl)
3187 **Erdlen, H.** Lenzfrohlocken, Valse boston
2974 **Ferraris, P.** Dans ton bras, Valse-Melodie, op. 36
2971 — Il me disait, op. 23
2973 — Tendre envoi, Grande Valse, op. 31
2972 — Valse-Berceuse, op. 30
2976 — Valse murmurée, op. 38 (G. Bradsky)
239 **Fetrás, O.** Auf rosigem Pfad, op. 70
2674 — Bei Nacht und Nebel, op. 52
251 — Blaue Augen, blauer Himmel, op. 75
3494 — Boccaccio-Walzer, op. 224 (Haensch)
3002 — Faschingsboten, op. 135
217 — Frohsinn auf den Bergen, Ländler, op. 150
2738 — Geschichten aus dem Sachsenwald, op. 71
298 — Goldschmieds Töchterlein, op. 10
3077 — Hoffnungssterne, op. 210
2930 — Im Morgengrauen, op. 31
3003 — Im schönen grünen Holstenland, op. 138
3240 — Königsmaid, op. 122
100 — La Barcarolle (nach „Hoffmann's Erz." von Offenbach), op. 128
2624 — Lieb und Leid, op. 55
2673 — Luftschlösser, op. 19
448 — Margueritentag, op. 170
2933 — Marias Traum, op. 63
3239 — Märchen aus dem Quellental, op. 112
232 — Mondnacht auf der Alster, op. 60
3243 — Nymphe u. Faun, n. Mot. v. Delibes, op. 216
379 — Offenbach-W., op. 164
421 — Onegin-Klänge (Tschaikowsky), op. 169
132 — Poesie und Prosa, op. 133
198 — Prisca-W. („Najaden" v. Rupprecht), op. 145
3241 — Redaktionsgeheimnisse, op. 126
199 — Scheiden und Meiden (Les adieux), op. 148
333 — Sommernacht am Rhein, op. 149
403 — Spielmannslieder, op. 79
404 — Strandidyllen, op. 80
129 — Täubchen im Sonnenschein, op. 130

Lyra-Nr.

3004 **Fetrás, O.** Tanzlustigen, op. 143
2625 — Trinket, scherzet!, op. 67
225 — Uhlenhorster Kinder, op. 40
229 — Veilchen am Wege, op. 50
382 — Wenn die Füßchen sie heben, op. 165 a. „Keusche Susanne" v. Gilbert

3446 **Fisher-Thompson.** Rio nights, Träumerisch. Walz. (Boston) (Weninger) **Großer amerikanischer Erfolg**

3641 **François, Mr.** Valse Orientale
3343 **Gounod, Ch.** Faust-Walzer (Weninger)
402 **Granado, D.** El Turia, Valse espagnole
2981 **Grelinger, Ch.** Amy, Valse moderne, op. 217
3118 **Gungl, J.** Amorettentänze
3119 — Gräfenberger
3125 — Hesperusklänge
3106 — Hydropathen
3114 — Immortellen
3107 — Klänge a. d. Heimat, op. 31, Oberländler
3120 — Träume auf dem Ozean
3117 — Zephyrlüfte
55 **Hermann, Fl.** Hommage-Valse
3082 **Ivanovici, J.** Donauwellen
2828 **Kéler-Béla, A.** Am schönen Rhein gedenk ich dein, op. 83
14 **Klein, J.** Fächerspiele, op. 24
11 — Künstlerfest, op. 22
47 — Sezessions-Walzer (Rêve d'un soir), op. 41
27 — Studentenlieder, op. 33
2655 **Koschat, Th.** Wörther See, op. 26
54 **Kotlar, J.** Monte Christo
3316 **Kozar-Slobodszki.** Bajki (Märchen), Valse boston (Weninger). Text v. H. Kandler
84 **Kratzl, K.** Die letzten Tropfen
461 **Krier, G.** Valse brune
3197 **Labadie.** Sur l'onde, Valse boston, op. 25 (Neue Ausgabe), (Weninger)
377 **Lanner, J.** Hofballtänze, op. 161
2920 — Die Kosenden, op. 128 (Weninger)
2860 — Romantiker, op. 167
2883 — Die Pesther, op. 93
2851 — Schönbrunner, op. 200
2861 — Die Werber, op. 103
2814 **Lederer, R.** Blumenträume, op. 23, Valse-Intermezzo
147 **Linka, C.** Valéria-Valse
3566 **Loke, Jonny.** Essy, Valse boston
3442 **Lumbye, H.** Kroll's Ballklänge (Görgel)
175 **Marchetti, F. D.** Fascination, Valse tzigane
42 **Margis, A.** Valse bleue (A. Gauwin)
3122 **Métra, O.** Die Rosen
3121 — Sérénade-Valse espagnole
3099 — Die Welle

Alb. Keck-Seezer

Wehrmachtsendergruppe
Süd Ost
Sender Athen

25

Wiener-Kinder.

Enfants de Vienne. ⚜ Children of Vienna.

WALZER.

Aufführungsrecht vorbehalten.
Droits d'exécution réservés.

LYRA
№ 3091

J01

JOS. STRAUSS, OP. 61.
Arr. L. Weninger.

Violine I. (Direction.)

E.P.T. A.E.
ΜΟΥΣΙΚΗ ΒΙΒΛΙΟΘΗΚΗ
Αρ. Εισαγ. 7073

Introduction.

Andante.

p

Cello, Horn oder Fagott.

ritard.

ff

pp

Walzer.

1.

prit.

a tempo

ff

ff

Copyright 1928 by Anton J. Benjamin, Leipzig.
Verlag von Anton J. Benjamin, Leipzig C.1.
Sole agency for Great Britain B. Feldman & Co., Music Publishers, London W.C.

A.J.B. 6290

Made in Germany.
Imprimé en Allemagne.

Ε. Ι. Ρ.
ΜΟΥΣΙΚΗ ΒΙΒΛΙΟΘΗΚΗ
Αριθμ. Μητρώου 1144 Valse
Διαμέρισμα
Αριθμ. Φακέλλου 259

Violine I. (Direction.)

2.

3.

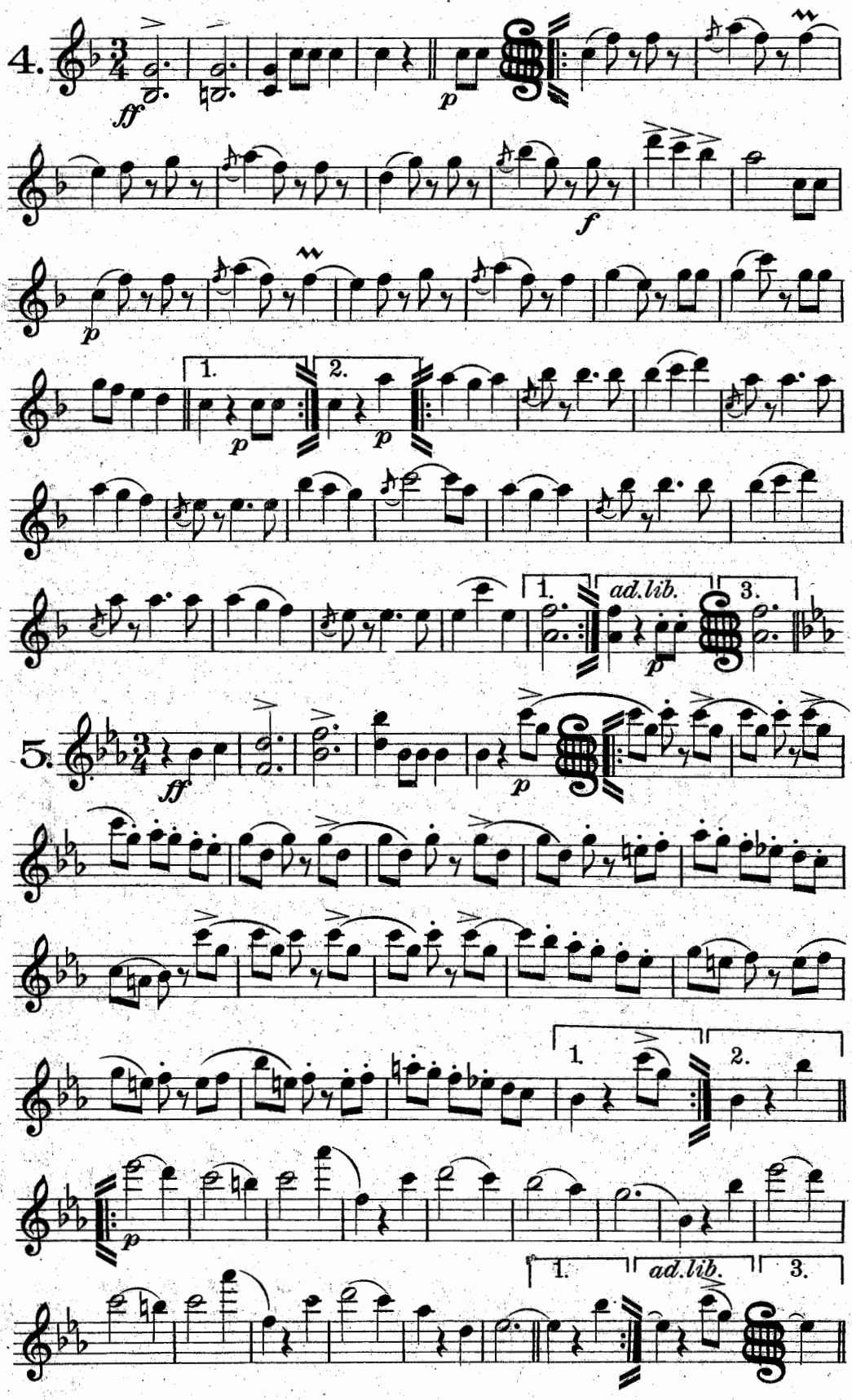
4.
ff
p
f
p
1.
2.
p
p
1.
ad.lib.
3.
p
5.
ff
p
1.
2.
p
1.
ad.lib.
3.

Violine I. (Direction.)

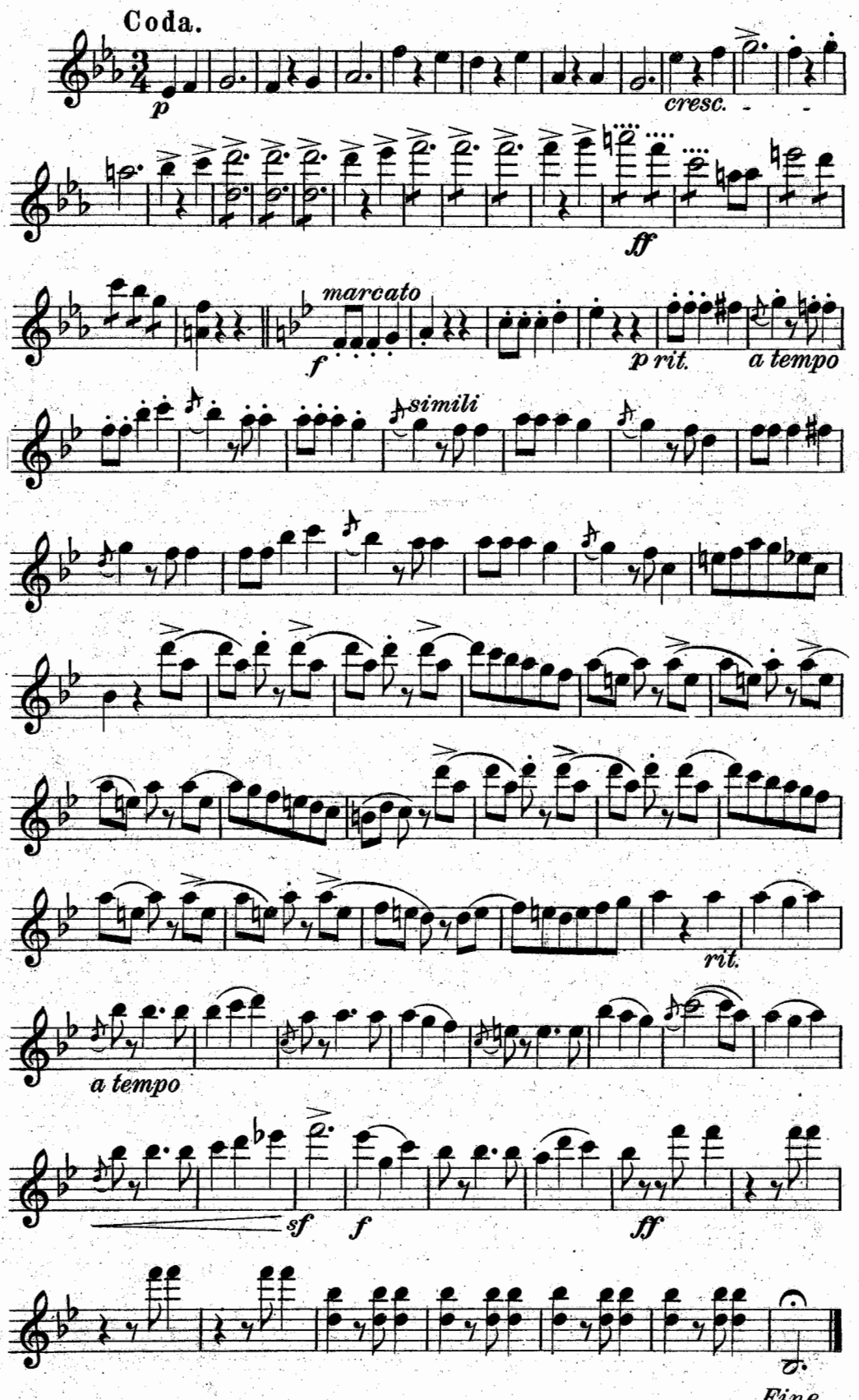

Mb. Keck-Seezer

Wehrmachtsendergruppe
Süd Ost
Sender Athen
E. I. P.
ΜΟΥΣΙΚΗ ΒΙΒΛΙΟΘΗΚΗ
Αρ. Εισαγ. 1144
Διαμέρισμα Vedse
Αρ. Ειδ. Φακέλλου 269

Wiener - Kinder.

Enfants de Vienné. ✤ Children of Vienna.

WALZER.

Aufführungsrecht vorbehalten.
Droits d'exécution réservés.

JOS. STRAUSS, OP. 61.
Arr. L. Weninger.

501

№ 3091

Violine obligat.

Introduction.

Andante.

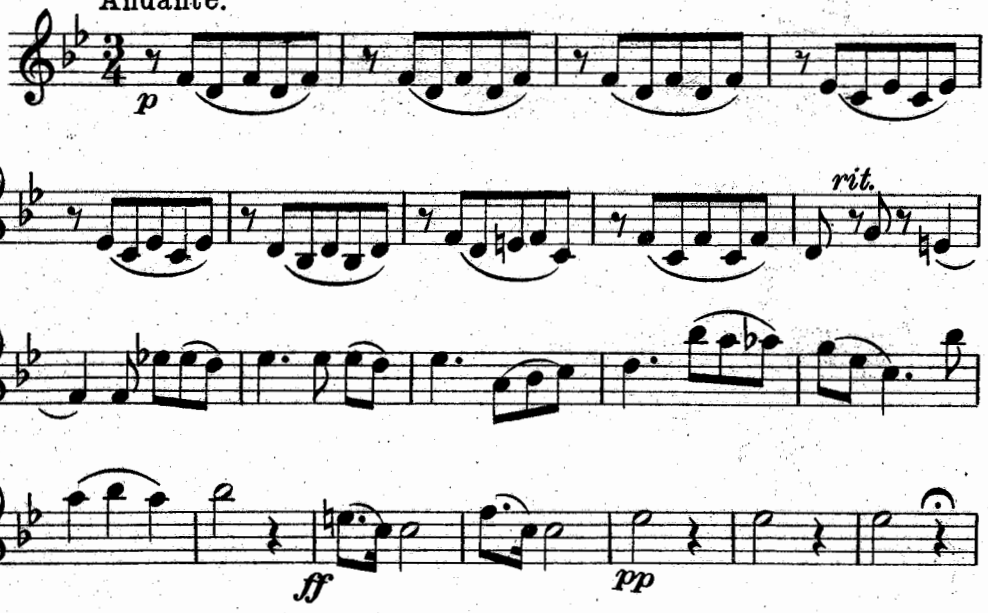

Walzer.

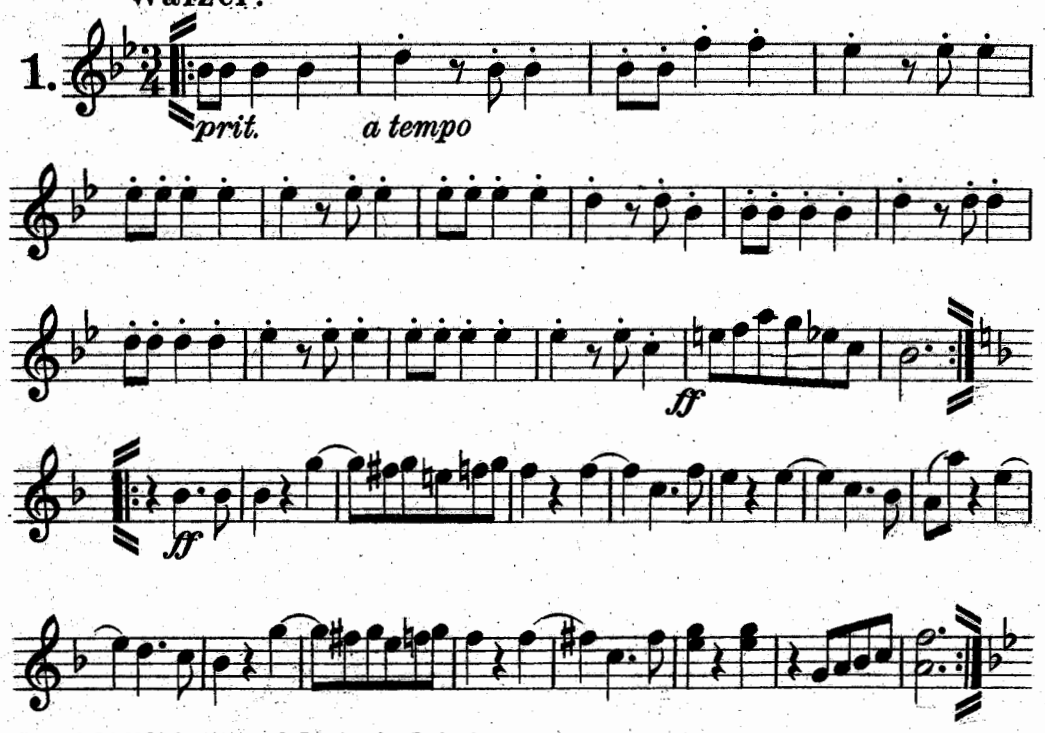

Copyright 1928 by Anton J. Benjamin, Leipzig.
Verlag von Anton J. Benjamin, Leipzig C.1.

A.J.B. 6290

E.P.T. A.E.
ΜΟΥΣΙΚΗ ΒΙΒΛΙΟΘΗΚΗ
Αρ. Εισαγ. 7073

Violine obligat.

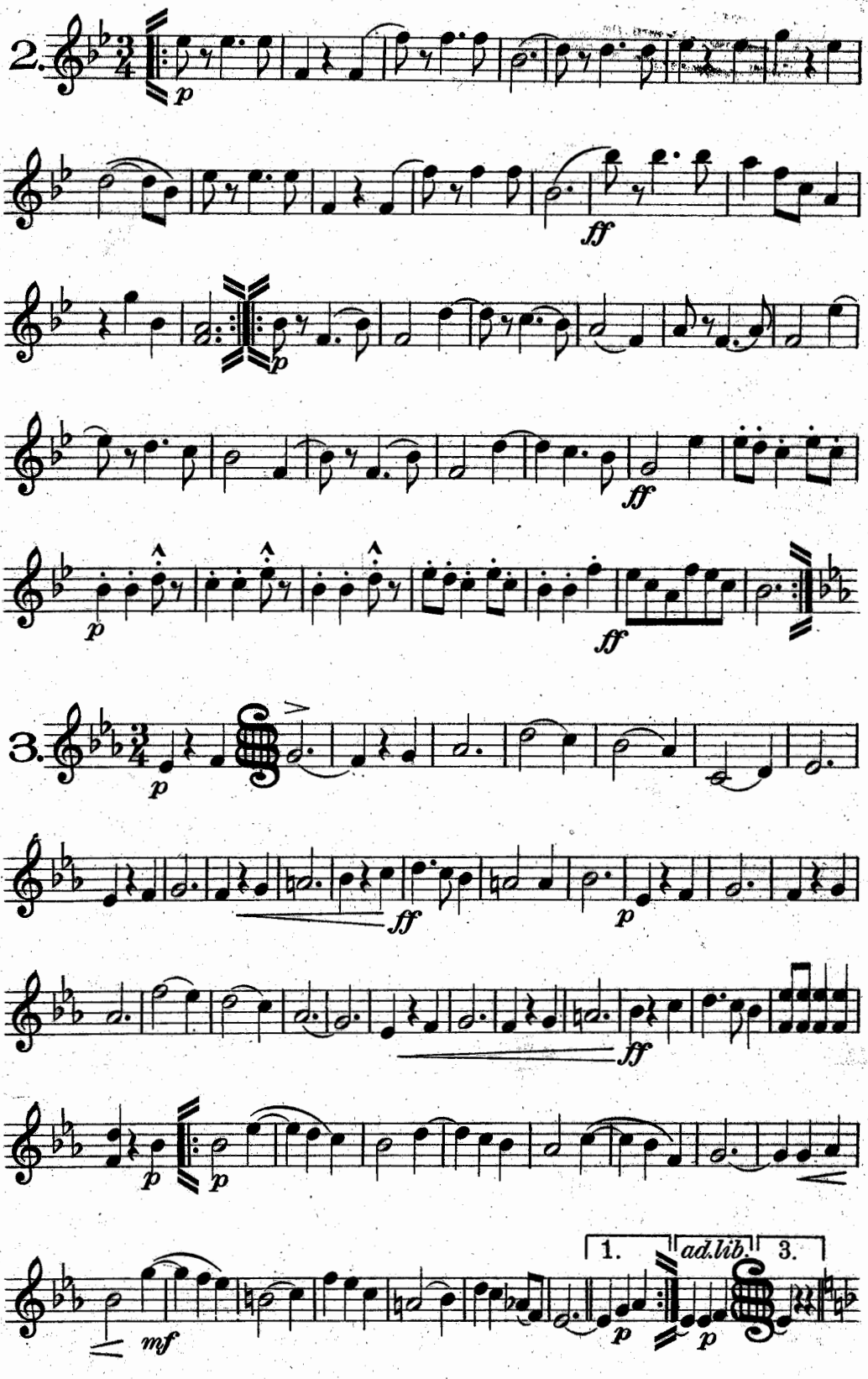

Violine obligat.

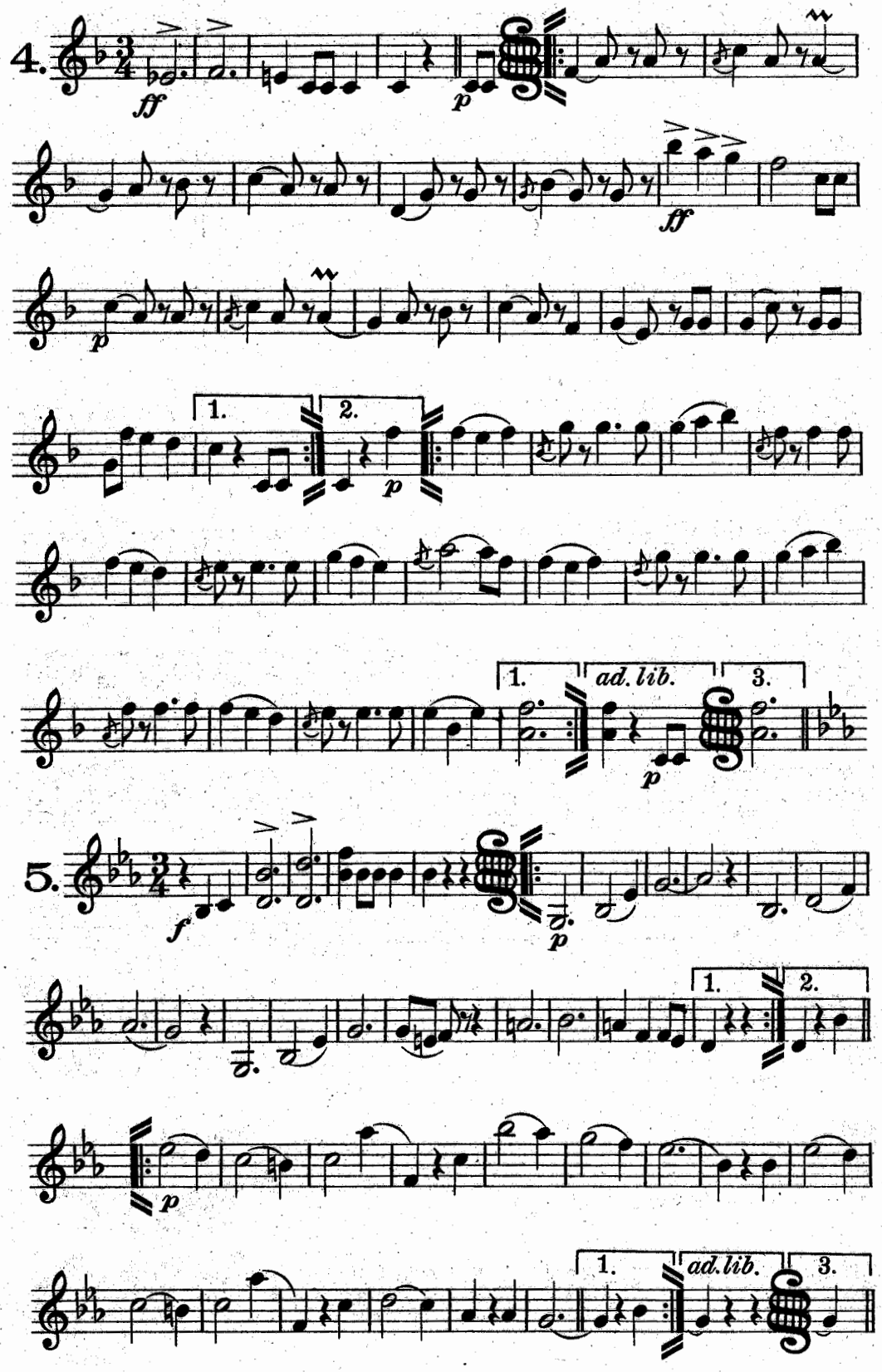

Violine obligat.

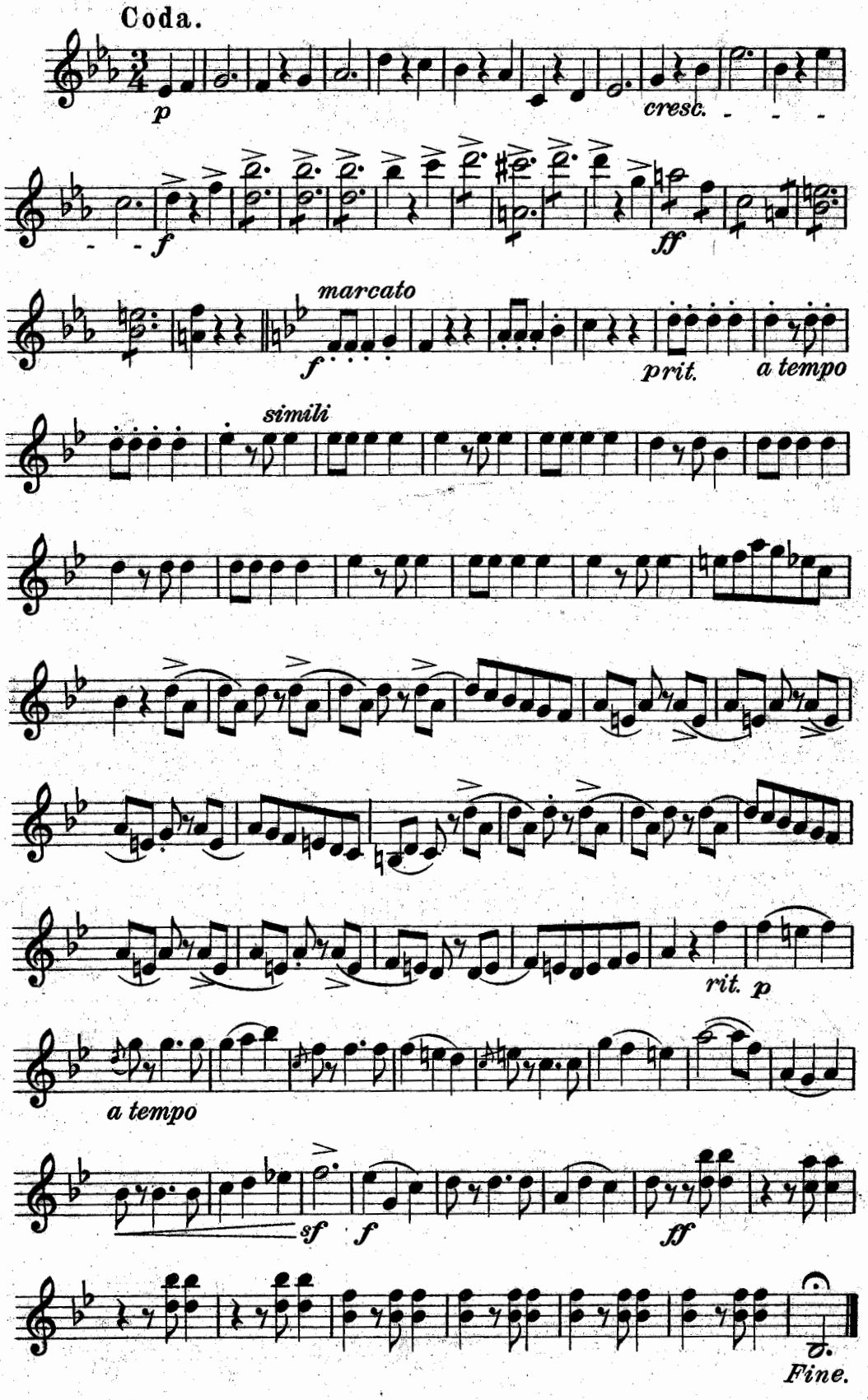

Alb. Keck-Seezer
Wehrmachtsendergruppe
E.P.T.
MOYΣIKH BIBΛIOΘHKH
Αριθ. Μητρωου 1144 Valse
Αριθ. Φακελλου 259
№ 3091

25

Wiener-Kinder.

Enfants de Vienné. ✤ Children of Vienna.

WALZER.

Aufführungsrecht vorbehalten.
Droits d'exécution réservés.

501

JOS. STRAUSS, OP. 61.
Arr. L. Weninger.

Violoncello.

Introduction.

Andante. Corno Solo.

p *rit.* pizz. arco *ff* 2

Walzer.

rit. *a tempo* pizz. *p* 1 1 1 1 arco *ff* 1 *ff* 1 1

1.

2.

p *ff* 2 *p* 2 2 *ff* 1 pizz. *p* arco *ff*

Copyright 1928 by Anton J. Benjamin, Leipzig.
Verlag von Anton J. Benjamin, Leipzig C. 1. A. J. B. 6290

E.P.T. A.E.
ΜΟΥΣΙΚΗ ΒΙΒΛΙΟΘΗΚΗ
Αρ. Εισαγ. 7073

Violoncello.

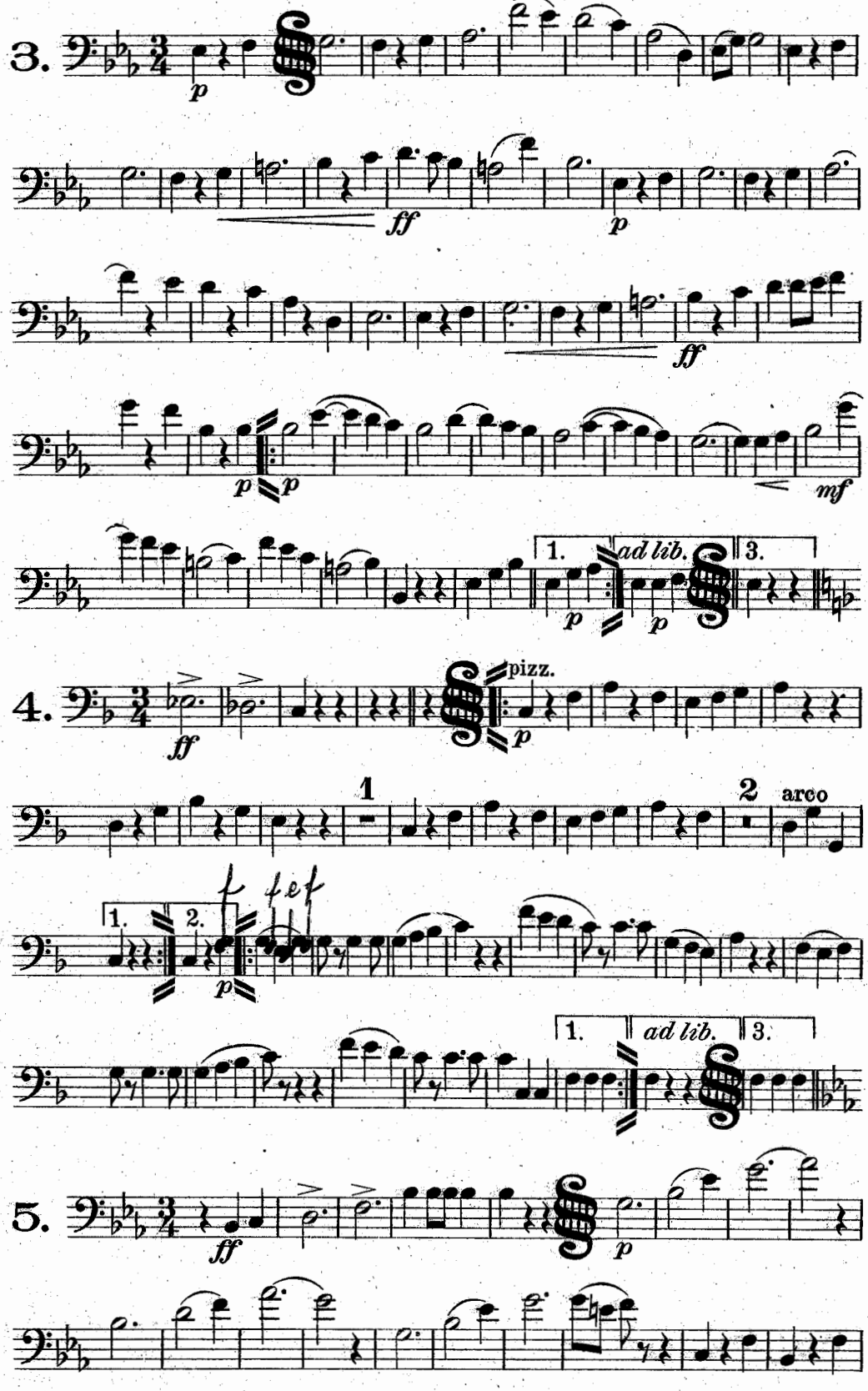

Violoncello.

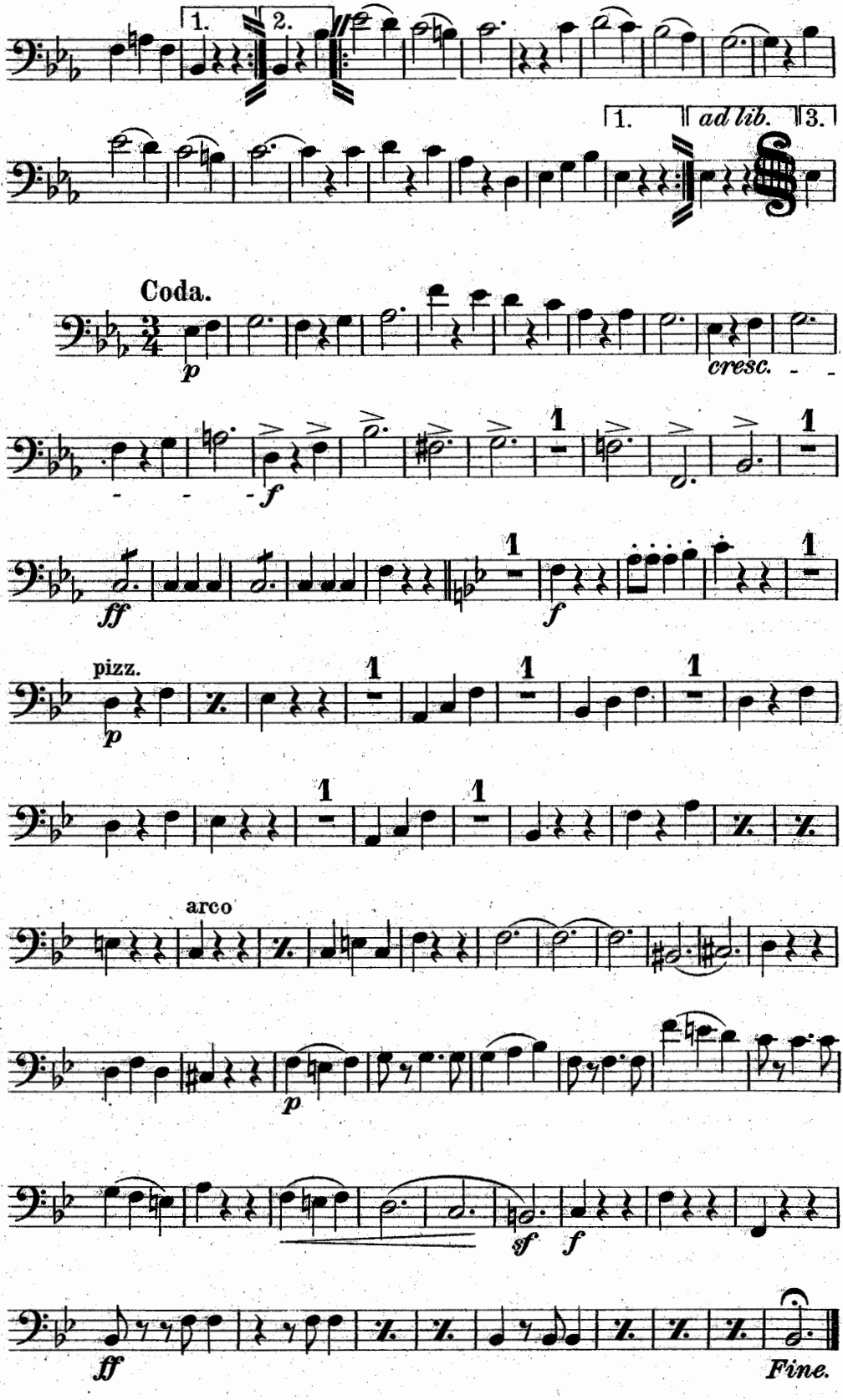

Solo-Buch für Violoncello

für jeden Musiker und Musiklehrer

INHALT

Nr.

1. **Chopin, Fr.** Op. 9 Nr. 2. Nocturno (arrang. von F. Servais)
2. **Spies, E.** Op. 51. Cavatine
3. **Servais, F.** Op. 4. Le Désir. Fantasie
4. **Börner, C.** Morgentraum
5. **Matthey, J. H.** Concertstück (C moll)
6. **Mendelssohn-Bartholdy.** Op. 109. Lied ohne Worte
7. **Spohr, L.** Die Rose. Romanze
8. **Rubinstein, A.** Melodie
9. **Carl, M.** Op. 62. Heimweh
10. **Servais, F.** Op. 16. Regimentstochter. Fantasie
11. **Wiedemann, L.** Elegie
12. **Zippel, H.** Romanze
13. **Paganini, N.** Moto perpetuo
14. **Schreiner, Ad.** Ich denke Dein. Romanze
15. **Merk, Jos.** Variationen über ein Tyroler Volkslied
16. **Resch, Joh.** Op. 104. Frühlingsgruß. Romanze
17. **Schumann, Rob.** Abendlied
18. — Träumerei
19. **Löw, Jos.** Op. 370. Liebchens Gruß

Nr.

20. **Bach, E.** Frühlings Erwachen. Romanze
21. **Servais F.** Op. 14. Morceau de Concert
22. **Meyer, Cl.** Op. 6. Romanze
23. **Mozart, W. A.** Larghetto a. d. Klarinettenquintett
24. **Schumann, R.** Manfreds Ansprache an Astarte
25. **Pergolese.** Romanze
26. **Chopin, Fr.** Op. 17 Nr. 1. Mazurka
27. **Schubert, Franz.** Litaney
28. **Servais, F.** Souvenir de Spa. Fantasie
29. **Latann, C.** Am Kamin. Romanze
30. **Bach, J. S.** Air
31. **Schumann, Rob.** Romanze
32. **Popp, W.** Op. 278. Gesangs-Scene
33. **Lassen, Ed.** Festlied
34. **Feldhusen, B.** Op. 32. Romanze
35. **Eichborn, H.,** Lenzerwachen. Lied ohne Worte
36. **Servais, F.** Rondo aus dem Militär-Konzert
37. **Funck, Ed.** Legende
38. **Tischer, C.** Op. 4. Jugend-Erinnerung
39. **Weissenborn, E.** Op. 134. Stilles Glück

VERLAG ANTON J. BENJAMIN, LEIPZIG C 1

585 6

Alb. Keck-Seezer
Wehrmachtsendergruppe
Süd-Ost
E.P.T.
Ender Athen
ΜΟΥΣΙΚΗ ΒΙΒΛΙΟΘΗΚΗ
Αριθμ. Μητρωου 1144 Valse
LYRA
Διαμέρισμα
Αριθμ. Φακελλου 269
№ 3091

Wiener - Kinder.

Enfants de Vienné. ✤ Children of Vienna.

WALZER.

Aufführungsrecht vorbehalten.
Droits d'exécution réservés.

JOS. STRAUSS, OP. 61.
Arr. L. Weninger.

Baß.

Introduction.

Andante.

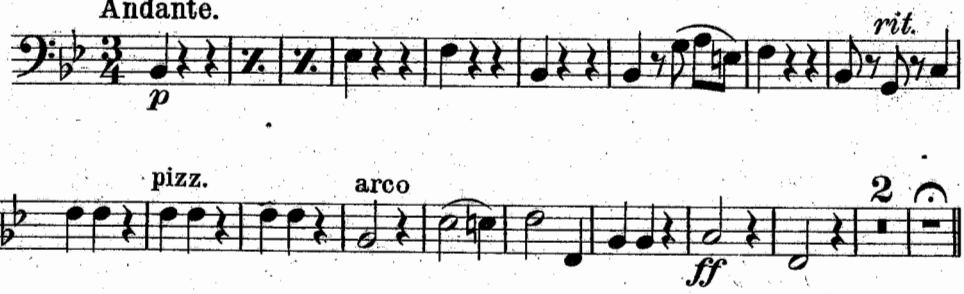

Walzer.

1.

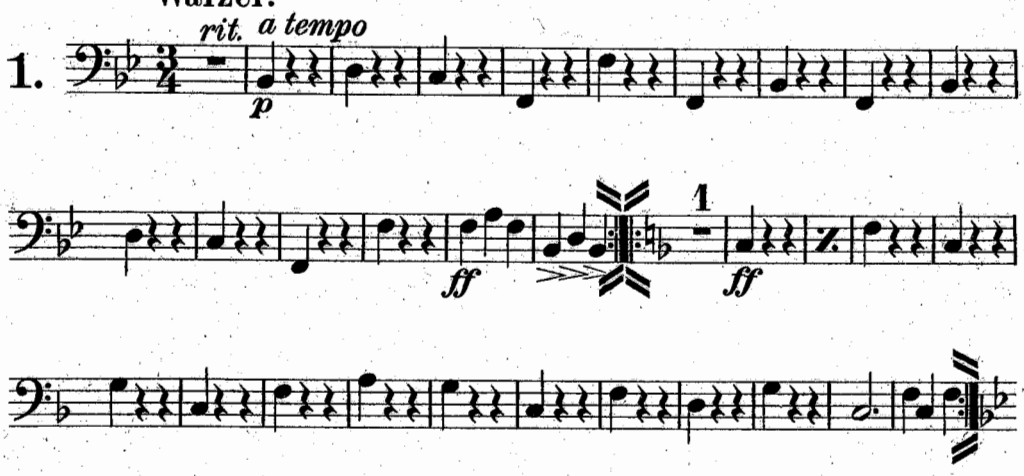

2.

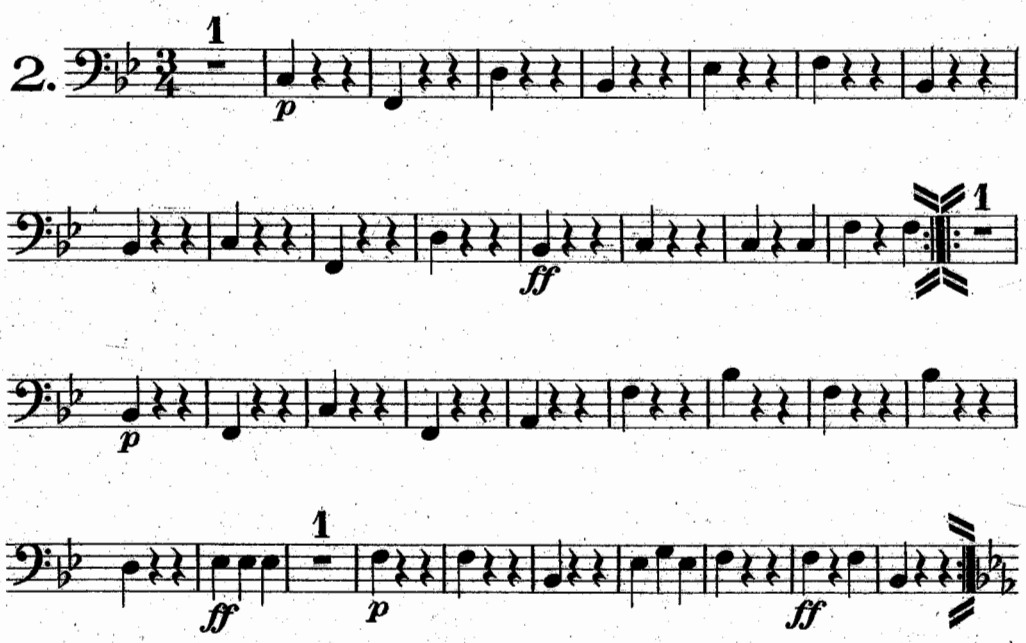

Copyright 1928 by Anton J. Benjamin, Leipzig.
Verlag von Anton J. Benjamin, Leipzig C. 1.
A.J.B. 6290

E.P.T. A.E.
ΜΟΥΣΙΚΗ ΒΙΒΛΙΟΘΗΚΗ
Αρ. Εισαγ. 7073

Baß.

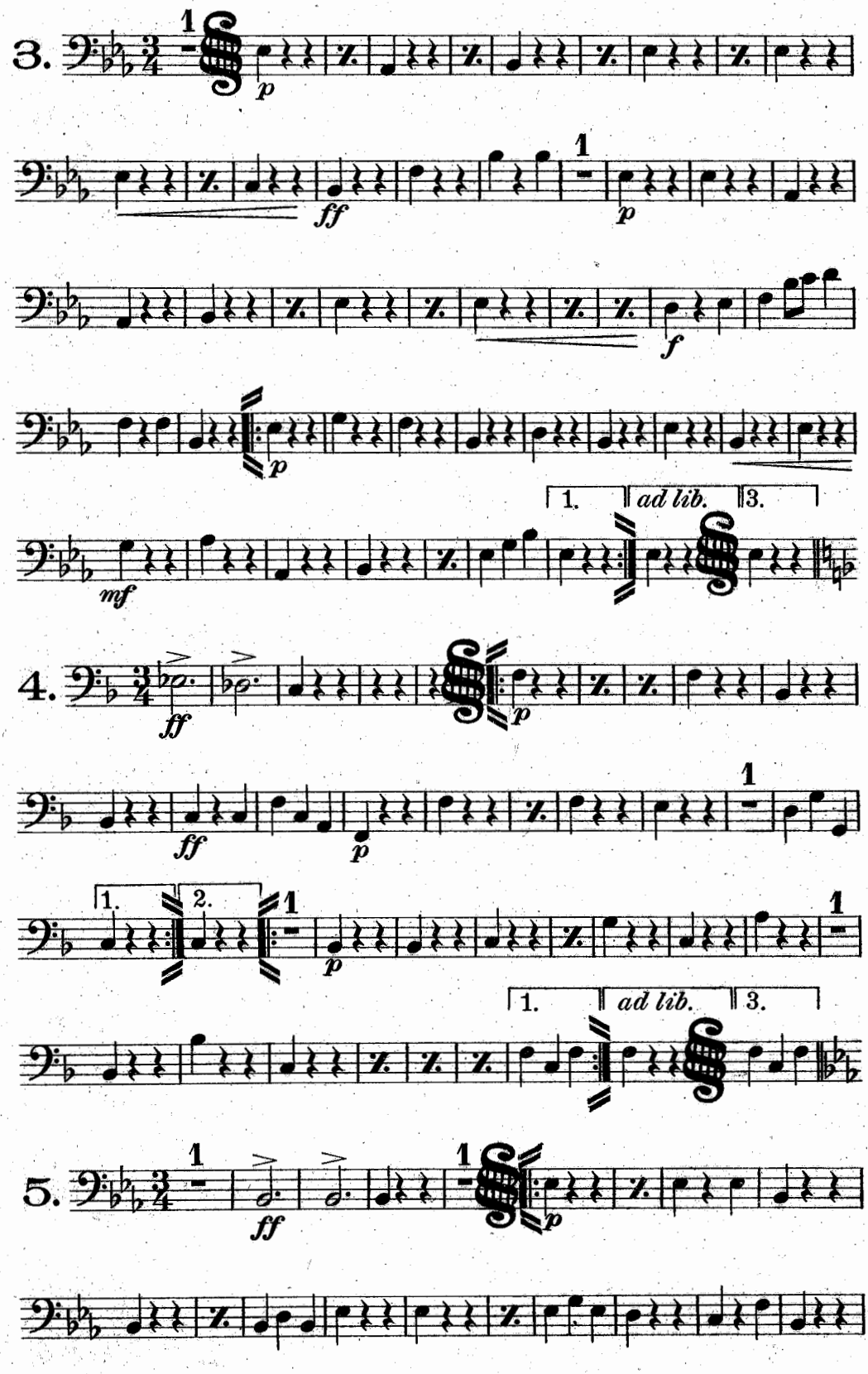

Baß.

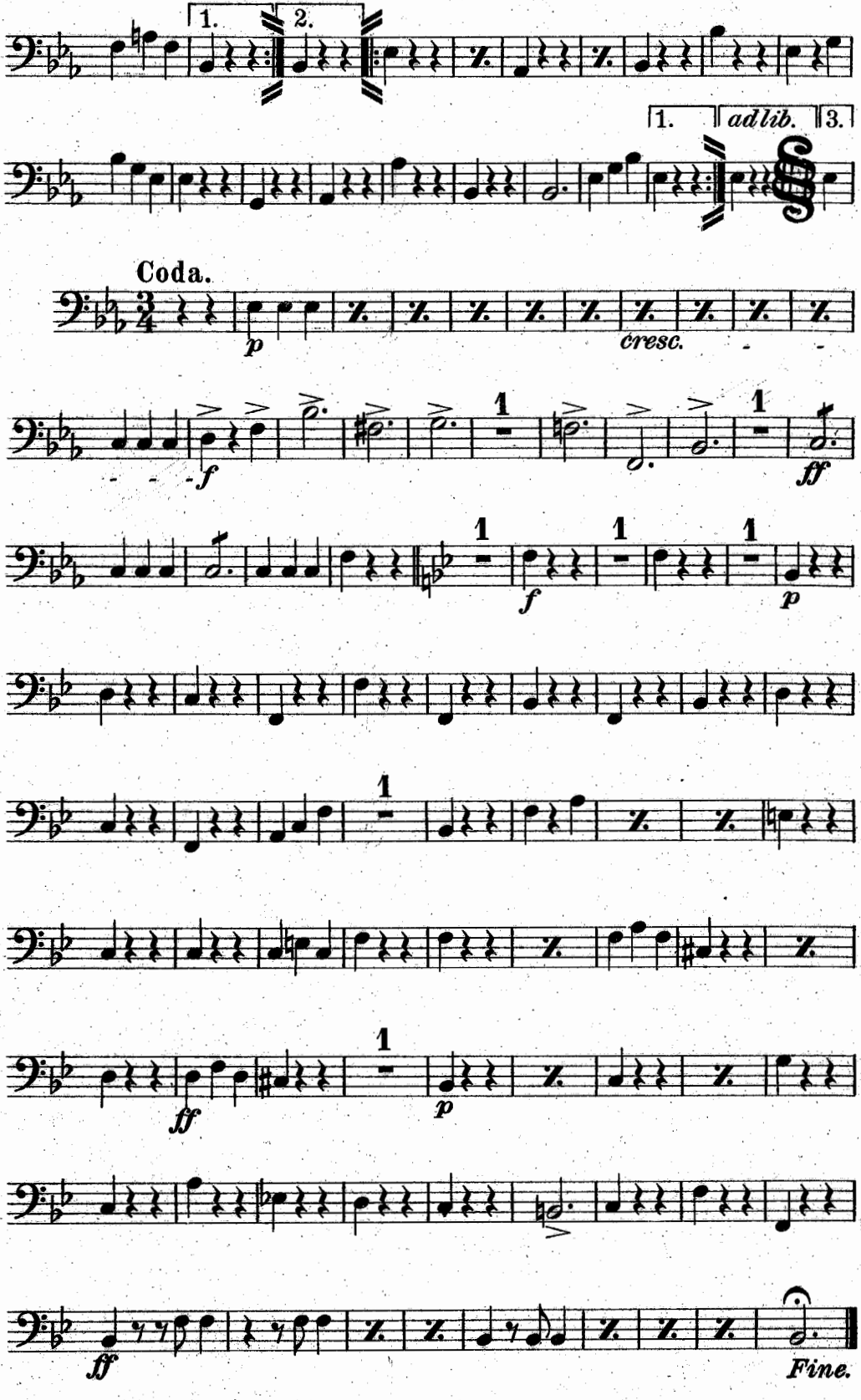

Orchester-Verlag von ANTON J. BENJAMIN, Leipzig

Lyra Salon- (Liebhaber-) Orchester (mit Harmonium)

Besetzung: Klavier, Harmonium, Viol. I, Viol. obligat, Cello, Bass, Flöte, Klarinette, Oboe, Trompete, Posaune, Schlagzeug.
Kleine Abweichungen vorbehalten.

Allen Lyra-Ausgaben meines Verlages liegen 2 Viol. I bei. Fast alle Stimmen sind auch einzeln käuflich.

Zur gefl. Beachtung: Fast alle diese Werke sind auch für Kleines Orchester in Odeon-Besetzung (Symphonietta) und Grosses Orchester (Symphonie) erschienen. — Auf Wunsch wird statt Viol. obligat auch Viol. II geliefert. Violastimme ist besonders zu haben, wird aber wie alle anderen Dubletten nur auf Wunsch geliefert.
Ausserdem sind alle verzeichneten Werke für **Klavier-Quartett** (Klavier, Viol. I, Viol. obl. bzw. Viol. II u. Violoncello) ausführbar und unter der Bezeichnung **„Lyronette"** zu beziehen.

Kompositionen von OSCAR FETRÁS.

I. Teil.

Walzer

Lyra (Salon-Orch.)			
298	op.	10	**Goldschmied's Töchterlein**
	op.	15	**In der schönen, gold'nen Faschingszeit**
	op.	17	**Frühling im Herzen**
2673	op.	19	**Luftschlösser**
	op.	23	**Nachtschwärmer**
	op.	26	**Das blonde Gretchen**
2930	op.	31	**Im Morgengrauen**
	op.	35	**Spanischer Walzer**
	op.	36	**Blumenpyramiden**
225	op.	40	**Uhlenhorster Kinder**
	op.	43	**Fensterpromenaden**
229	op.	50	**Veilchen am Wege**
2674	op.	52	**Bei Nacht und Nebel**
2624	op.	55	**Lieb' und Leid**
232	op.	60	**Mondnacht auf der Alster**
2933	op.	63	**Maria's Traum**
2625	op.	67	**Trinket, scherzet!**
239	op.	70	**Auf rosigem Pfad**
2738	op.	71	**Geschichten a. d. Sachsenwald**
251	op.	75	**Blaue Augen, blauer Himmel**
403	op.	79	**Spielmann's Lieder**
404	op.	80	**Strand-Idyllen**
	op.	90	**La Morena**
	op.	93	**Harvestehuder Schwalben**
	op.	94	**Mit dem Gürtel, m. dem Schleier**
	op.	96	**Rosen auf den Weg**
	op.	98	**Hofballtänze**
	op.	100	**Maskengeheimnisse**
	op.	102	**Spanische Weisen**
	op.	104	**Blumenreigen**
	op.	106	**Großstadtkinder**
3239	op.	112	**Märchen aus dem Quellental**
	op.	117	**Tanzmagnete**
	op.	118	**Schwungfedern**
3240	op.	122	**Die Königsmaid**
	op.	125	**Der Lenz, meine Lust**
3241	op.	126	**Redaktionsgeheimnisse**
100	op.	128	**La Barcarolle**, nach „Hoffmann's Erzählungen" von Offenbach
129	op.	130	**Täubchen im Sonnenschein**
132	op.	133	**Poesie und Prosa**
3002	op.	135	**Faschingsboten**
3003	op.	138	**Im schönen, grünen Holstenland**
3004	op.	143	**Die Tanzlustigen**
198	op.	145	**Prisca**, a. „Die Najaden" von Rupprecht
199	op.	148	**Scheiden u. Meiden (Les Adieux)**
333	op.	149	**Sommernacht am Rhein**
217	op.	150	**Frohsinn auf den Bergen, Walzer im Ländlerstyl**
379	op.	164	**Offenbach-Walzer**
382	op.	165	**Wenn die Füßchen sie heben**, aus „Die keusche Susanne" v. Gilbert
421	op.	169	**Onegin-Klänge** (nach „Eugen Onegin" von Tschaikowsky
448	op.	170	**Margueritentag**
450	op.	174	**Willst du Liebe lernen?** Aus „Die Marinegust'l" von Jarno
3077	op.	210	**Hoffnungssterne**
3243	op.	216	**Nymphe u. Faun**, nach Motiven von Delibes
3494	op.	224	**Boccaccio-Walzer**

Märsche

422	op.	11	**Bankett-Marsch** (zusammen m. op. 20, **Flottes Carré Lanciers**)
	op.	14	**Lustig voran!**
	op.	24	**An die Gewehre!**
	op.	29	**Balduin Dahl-Marsch**
	op.	32	**Le petit bleu (Wenzel)**
	op.	38	**Zigeunerblut**
3037	op.	41	**Nur fest!**
	op.	51	**Frisch gewagt!**
	op.	54	**Stelldichein**
	op.	58	**Barcelona-Marsch**
233	op.	62	**Train-Marsch** (zus. m. op. 64 **Quadrille im militär. Styl**)
	op.	65	**Fifi-Marsch**
2849	op.	76	**Wissmann-Marsch**
	op.	78	**Der Gladiator**
	op.	82	**Dimitri-Marsch**
	op.	83	**Fidele Turner**
	op.	97	**Osmanen-Marsch**
	op.	99	**Kadetten-Manöver**
	op.	107	**Vom Donaustrand**
	op.	110	**Turnerfest**
	op.	111	**Valbitine-Marsch**
	op.	119	**Heitrer Mut**
	op.	120	**Habt acht!**
130	op.	131	**Im bunten Dress**
3019	op.	136	**König Victor Emanuel III**
158	op.	137	**Carmen-Marsch** (n. Bizet's Oper)
3020	op.	141	**Jubelfest**
3021	op.	142	**Deutschland zur See**
264	op.	154	**Freikugeln**
383	op.	166	**Wenn der Vater mit dem Sohne**, a. „Keusche Susanne" v. Gilbert
449	op.	175	**Spanisch-Polnisch**
451	op.	176	**Auf hoher See**, a. „Die Marinegust'l" von Jarno
2539	op.	189	**Der Wandervogel**
2642	op.	195	**Juchhei Tirolerbub'!**
2694	op.	199	**O Deutschland, hoch in Ehren!**
2696	op.	200	**Hurra, die Ulanen sind da!**
2773	op.	201	**Hindenburg-Marsch**
2768	op.	202	**Kinderlieder-Marsch**
2769	op.	203	**Verkaufte Braut (Smetana)**
2812	op.	204	**Andreas Hofer-Marsch**
3492	op.	225	**Schleswig-Holstein**, Defilier-M.
3513	op.	226	**Das ist mein Österreich** (im Trio das gleichn. Lied von Suppé)

Quadrillen

	op.	13	**Hand in Hand**, Lanciers (zus. m. op. 16, **Traulich beisammen**, Gavotte)
422	op.	20	**Flottes Carré**, Lanciers (zus. m. op. 11, **Bankettmarsch**)
	op.	33	**Vis-à-vis**, Lanciers
	op.	37	**Wintergarten-Quadrille**