

APOLLO SOLDATENLIEDER UND MÄRSCHCHE

Apollo Nr. 435a

172

Lili Marleen

Lied eines jungen Wachtpostens

Worte von Hans Leip

Musik von

Norbert Schultze

Arrang. von B. Winkler

AUSGABEN:

Salon-Orchester / Orchester

Viol. I-II

*1811
1811
432*

APOLLO-VERLAG · PAUL LINCKE

BERLIN SW 68

Aufführungsrecht vorbehalten

Spieldauer 4 Min.
mit Gesang

Lili Marleen

(Lied eines jungen Wachtpostens)

Bitte versäumen Sie nicht, erfolgte
Aufführungen in die Stagma-
Programmlisten einzutragen!

Posaune

Musik von
Norbert Schultze

Arrangement: B. Winkler

Worte v. Hans Leip

Moderato

mit Dpfr.

Aufführungsrecht vorbehalten

Spieldauer mit Gesang 4 Min.

Lili Marleen

(Lied eines jungen Wachtpostens)

Bitte versäumen Sie nicht, erfolgte Aufführungen in die Stagma-Programmlisten einzutragen!

Instrum.:
Piano-Dir., 2 Viol. I/II, Viol. III,
Cello, Baß, 1. Klar. (1. Alt-Sax.),
2 Klar. (Ten.-Sax.), 3 Klar. (2. Alt-Sax.),
Tromp., Pos., Schlagzeug,
Akkordeon, Gitarre, Singstimme

Klarinette I in B
(Alt-Saxophon I in Es)

Musik von
Norbert Schultze

Worte v. **Hans Leip**
Moderato

Arrangement: B. Winkler

Klar.

Trp.

p *mf*

p *mf* *1. u. 2. 3* *3*

Sehr zart *pp*

nimmt Sax. **Sax. Solo** *p*

f *f* (wenn Trp. besetzt, untere Noten) *Solo*

Sehr rhythmisch *p*

pp (nimmt Klar.)

Klar. *p dolciss.* *VI. Solo*

Trp. (Zapfenstreich) *3*

decresc.

pp *mf*

B.P.T. A.E.
MOZIKH BIBLIOTHEK
AP. EGGEY

Aufführungsrecht vorbehalten

Spieldauer 4 Min.
mit Gesang

Lili Marleen

Instrum.:
Piano-Dir., 2 Viol. I/II, Viol. III,
Cello, Baß, 1. Klar. (1. Alt-Sax.),
2. Klar. (Ten.-Sax.), 3. Klar. (2. Alt-
Sax.), Tromp., Pos., Schlagzeug,
Akkordeon, Gitarre, Singstimme

(Lied eines jungen Wachtpostens)

Bitte versäumen Sie nicht, erfolgte
Aufführungen in die Stagma-
Programmisten einzutragen!

Worte v. Hans Leip

Klarinette II in B
(Tenor-Saxophon II in B)

Musik von
Norbert Schultze

Arrangement: B. Winkler

Moderato

Klar.

E.P.T. A.E.
ΜΟΥΣΙΚΗ ΒΙΒΛΙΟΘΗΚΗ
Αρ. Εισαγ. 1454

Aufführungsrecht vorbehalten

Spieldauer mit Gesang 4 Min.

Lili Marleen

(Lied eines jungen Wachtpostens)

Bitte versäumen Sie nicht, erfolgte Aufführungen in die Stagma-Programmlisten einzutragen!

Instrum.:
Piano-Dir., 2 Viol. I/II, Viol. III,
Cello, Baß, 1. Klar. (1. Alt-Sax.),
2. Klar. (Ten.-Sax.), 3. Klar. (2. Alt-
Sax.), Tromp., Pos., Schlagzeug,
Akkordeon, Gitarre, Singstimme

Klarinette III in B
(Alt-Saxophon III in Es)

Musik von
Norbert Schultze
Arrangement: B. Winkler

AP. EIOOV. 1454
MOYCIKH BIBAHOCHKH

Worte v. Hans Leip

Moderato

Klar.

Copyright 1940 by Apollo-Verlag Paul Lincke, Berlin SW 68

Nachdruck verboten. Aufführungs-, Arrangements-, Vervielfältigungs- und Übersetzungsrechte für alle Länder vorbehalten

All rights reserved.

A. 435a (SO) V.

Druck: F. M. Geidel, Leipzig-Berlin

Aufführungsrecht vorbehalten

Spieldauer 4 Min.
mit Gesang

Lili Marleen

(Lied eines jungen Wachtpostens)

Bitte versäumen Sie nicht, erfolgte
Aufführungen in die Stagma-
Programmlisten einzutragen!

Instrum.:
Piano-Dir., 2 Viol. I/II, Viol. III,
Cello, Baß, 1. Klar. (1. Alt-Sax.),
2 Klar. (Ten.-Sax.), 3 Klar. (2. Alt-
Sax.), Tromp., Pos., Schlagzeug,
Akkordeon, Gitarre, Singstimme

Trompete I in B

Musik von
Norbert Schultze

Arrangement: B. Winkler

Worte v. Hans Leip

Moderato
mit Dpfr.

Copyright 1940 by Apollo-Verlag Paul Lincke, Berlin SW 68

Nachdruck verboten. Aufführungs-, Arrangements-, Vervielfältigungs- und Übersetzungsrechte für alle
Länder vorbehalten

All rights reserved

E.P.T. A.E. A. 435a (SO) V

ΜΟΥΣΙΚΗ ΒΙΒΛΙΟΘΗΚΗ

Αρ. Εισαγ. 1454

Druck: F. M. Geidel, Leipzig-Berlin

Aufführungsrecht vorbehalten

7811
810900a
432

Spieldauer 4 Min.
mit Gesang

Lili Marleen

(Lied eines jungen Wachtpostens)

Bitte versäumen Sie nicht, erfolgte Aufführungen in die Stagma-Programmlisten einzutragen!

Instrum.:
Piano-Dir., 2 Viol. I/II, Viol. III,
Cello, Baß, 1. Klar. (1. Alt-Sax.),
2. Klar. (Ten.-Sax.), 3. Klar. (2. Alt-
Sax.), Tromp., Pos., Schlagzeug,
Akkordeon, Gitarre, Singstimme

Schlagzeug

Musik von
Norbert Schultze

Arrangement: B. Winkler

Worte v. Hans Leip

Moderato

2

mf

11

1. u. 2.

3. 1 4 3

mf

f

f

sehr rhythmisch

1 11

p *p Beck.*

pp *ohne Beck.*

Beck.
mf

Copyright 1940 by Apollo-Verlag Paul Lincke, Berlin SW 68

Nachdruck verboten. Aufführungs-, Arrangements-, Vervielfältigungs- und Übersetzungsrechte für alle Länder vorbehalten

All rights reserved

A. 435a (SO) V

Druck: F. M. Geidel, Leipzig-Berlin

E.P.T. A.E.
ΜΟΥΣΙΚΗ ΒΙΒΛΙΟΘΗΚΗ
Αρ. Επιστ. 1454

Aufführungsrecht vorbehalten

Obeg

Spieldauer mit Gesang 4 Min.

Lili Marleen

(Lied eines jungen Wachtpostens)

Bitte versäumen Sie nicht, erfolgte Aufführungen in die Stagma-Programmlisten einzutragen!

Instrum.:
Piano-Dir., 2 Viol. I/II, Viol. III,
Cello, Baß, 1. Klar. (1. Alt-Sax.),
2 Klar. (Ten.-Sax.), 3 Klar. (2. Alt-Sax.),
Tromp., Pos., Schlagzeug,
Akkordeon, Gitarre, Singstimme

Akkordeon

Musik von
Norbert Schultze

Arrangement: B. Winkler

Worte v. Hans Leip

Moderato

Trp

rhythmisch

1. u. 2.

Akkordeon

3. *sehr zart*

Alt. Sax.

stacc.

Akkordeon

Sehr rhythmisch *Sax.*

as es b7 es p

es b7 es

p dolciss.

Viol.-Solo

Trp. solo (Zapfenstreich)

deresc.

mf

pp

Aufführungsrecht vorbehalten

Spieldauer mit Gesang 4 Min.

Lili Marleen

(Lied eines jungen Wachtpostens)

Instrum.:
Piano-Dir., 2 Viol. I/II, Viol. III,
Cello, Baß, 1. Klar. (1. Alt-Sax.),
2 Klar. (Ten.-Sax.), 3 Klar. (2. Alt-
Sax.), Tromp., Pos., Schlagzeug,
Akkordeon, Gitarre, Singstimme

Bitte versäumen Sie nicht, erfolgte
Aufführungen in die Stagma-
Programmlisten einzutragen!

E.P.T. A.E. Gitarre

Musik von
Norbert Schultze

Worte v. **Hans Leip**
Moderato

ΜΟΥΣΙΚΗ ΒΙΒΛΙΟΘΗΚΗ
Αρ. Εισαγ. 1454.....

Arrangement: B. Winkler

Copyright 1940 by Apollo-Verlag Paul Lincke, Berlin SW 68

Nachdruck verboten. Aufführungs-, Arrangements-, Vervielfältigungs- und Übersetzungsrechte für alle Länder vorbehalten

All rights reserved

E.P.T. A.E. A. 435a (SO) V.
ΜΟΥΣΙΚΗ ΒΙΒΛΙΟΘΗΚΗ

Druck: F. M. Geidel, Leipzig-Berlin

Aufführungsrecht vorbehalten

Spieldauer 4 Min.
mit Gesang

Lili Marleen

(Lied eines jungen Wachtpostens)

Instrum.:
Piano-Dir., 2 Viol. I/II, Viol. III,
Cello, Baß, 1. Klar. (1. Alt-Sax.),
2. Klar. (Ten.-Sax.), 3. Klar. (2. Alt-
Sax.), Tromp., Pos., Schlagzeug,
Akkordeon, Gitarre, Singstimme

Bitte versäumen Sie nicht, erfolgte
Aufführungen in die Stagma-
Programmlisten einzutragen!

Gesangsstimme

Musik von
Norbert Schultze

Worte v. **Hans Leip**

Arrangement: **B. Winkler**

Moderato

1. Vor der Ka-ser-ne vor dem gro-ßen Tor
2. Uns-re bei-den Schat-ten sahn wie ei-ner aus. Daß
3. Schon rief der Po-sten, sie bla-sen Zap-fen-streich, es

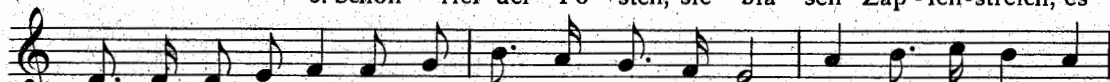

1. stand ei-ne La-ter-ne, und steht sie noch da-vor, so woll'n wir da uns
2. wir so lieb uns hat-ten, das sah man gleich dar-aus. Und al-le Leu-te
3. kann drei Ta-ge ko-sten. Kam'-rad, ich komm' so-gleich. Da sag-ten wir auf

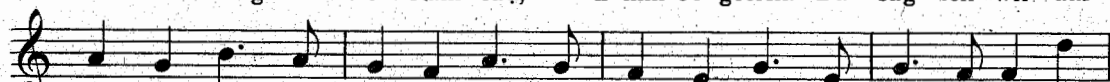

1. wie-der-sehn, bei der La-ter-ne woll'n wir stehn, wie einst Li-li Mar-
2. soll'n es sehn, wenn wir bei der La-ter-ne stehn, wie einst Li-li Mar-
3. Wie-der-sehn. Wie ger-ne wollt' ich mit dir gehn, mit dir Li-li Mar-

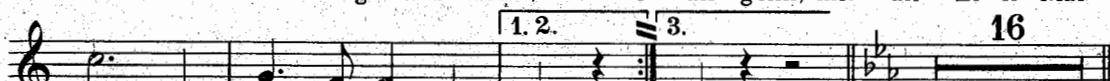

1. leen, wie einst Li-li Mar-leen.
2. leen, wie einst Li-li Mar-leen.
3. leen, mit dir Li-li Mar-leen.

E.P.T. A.E.
ΜΟΥΣΙΚΗ ΒΙΒΛΙΟΘΗΚΗ
Αρ. Εισαγ. 1454.....

4. Dei-ne Schrit-te kennt sie, dei-nen zie-ren Gang, al-le A-bend brennt sie, doch

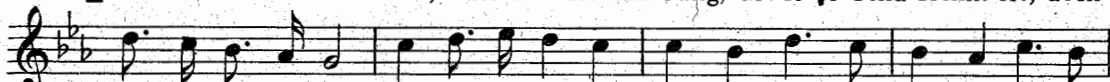

mich ver-gaß sie lang. Und soll-te mir ein Leids ge-schehn, wer wird bei der La-

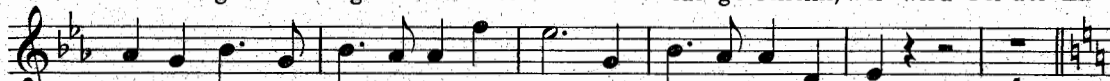

ter-ne stehn, mit dir Li-li Mar-leen, mit dir Li-li Mar-leen? 1

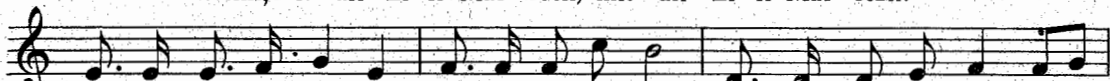

5. Aus dem stil-len Rau-me, aus der Er-de Grund, hebt mich wie im Trau-me

dein ver-lieb-ter Mund. Wenn sich die spä-ten Ne-bel drehn, werd'

ich bei der La-ter-ne stehn, wie einst Li-li Mar-leen, wie

einst Li-li Mar-leen. Li-li Mar-leen! Li-li Mar-leen!

Copyright 1940 by Apollo-Verlag Paul Lincke, Berlin SW 68

Nachdruck verboten. Aufführungs-, Arrangements-, Vervielfältigungs- und Übersetzungsrechte für alle
Länder vorbehalten

All rights reserved

A. 435a (SO) V.

Druck: F. M. Geidel, Leipzig-Berlin

Aufführungsrecht vorbehalten

Diagona

Jazz

Spieldauer 4 Min.
mit Gesang

Lili Marleen

(Lied eines jungen Wachtpostens)

Bitte versäumen Sie nicht, erfolgte
Aufführungen in die Stagma-
Programmisten einzutragen!

Instrum.:
Piano-Dir., 2 Viol. I/II, Viol. III,
Cello, Baß, 1. Klar. (1. Alt-Sax.),
2. Klar. (Ten.-Sax.), 3. Klar. (2. Alt-
Sax.), Tromp., Pos., Schlagzeug,
Akkordeon, Gitarre, Singstimme

Piano - Direktion

Musik von
Norbert Schultz

Worte v. Hans Leip

Arrangement: B. Winkler

Moderato

Trp. *mf*

1. Vor der Ka-ser-ne vor dem großen Tor,
2. Uns-re bei-den Schat-ten sah-n wie ei-ner aus. Daß
3. Schon rief der Po-sten, sie bla-sen Zapfenstreich, es

Str. Klar.

1. stand ei-ne La-ter-ne und steht sie noch da-vor, so woll-n wir da uns
2. wir so lieb uns hat-ten, das sah man gleich dar-aus. Und al-le Leu-te
3. kann drei Ta-ge ko-sten. Kam'-rad, ich komm' sogleich. Da sag-ten wir auf

Trp. (rhythmisch) *mf*

1. wie-der-sehn, bei der La-ter-ne woll-n wir stehn, wie einst, Li-li Mar-leen, wie
2. soll-n es sehn, wenn wir bei der La-ter-ne stehn, wie einst, Li-li Mar-leen, wie
3. Wie-der-sehn. Wie ger-ne wollt' ich mit dir gehn, mit dir Li-li Mar-leen, mit

p dolce

1. einst, Li-li Mar-leen. 1. u. 2.
2. einst, Li-li Mar-leen.
3. dir Li-li Mar-leen.

Copyright 1940 by Apollo-Verlag Paul Lincke, Berlin SW 68

Nachdruck verboten. Aufführungs-, Arrangements-, Vervielfältigungs- und Übersetzungsrechte für alle Länder vorbehalten.

All rights reserved

A. 435a (SO) V

Druck: F. M. Geidel, Leipzig - Berlin

Piano - Direktion

Sehr zart

Viol.

Vcll.

Trp.

Sax.

mf

p

f

3

4. Dei-ne Schritte kennt sie, / dei-nen zieren Gang,

Trp.

f

al - le Abend brennt sie, doch mich ver - gaß sie lang.

sehr rhythmisch

Und soll - te mir ein

Tutti

Leids ge - sehn, wer wird bei der La - ter - ne stehn, mit dir Li - li Mar -

mf

leen, mit dir Li-li Mar - leen?

5. Aus dem stil - len Rau - me, aus der Er - de Grund, hebt mich wie im Trau - me

Sax. Viol.

pp

dein ver - lieb - ter Mund. Wenn sich die spä - ten Ne - bel drehn, werd' ich bei der La -

Trp.

p *dolciss.*

ter - ne stehn, wie einst Li - li Mar - leen, wie einst Li - li Mar - leen. Li - li Mar -

Chor:

decrsc.

leen! Li - li Mar - leen!

Trp.

pp *mf*

486

Aufführungsrecht vorbehalten

Spieldauer 4 Min.

Lili Marleen - Marsch

über das gleichnamige Lied von Norbert Schultze

Text von Hans Leip

Violino I

Bitte versäumen Sie nicht, erfolgte Aufführungen in die Stagmaprogrammlisten einzutragen!

Neue Teile von Paul Lincke

Marcia

*) Komponiert von Paul Lincke

Copyright 1941 by Apollo-Verlag Paul Lincke, Berlin SW 68

Nachdruck gesetzlich verboten. Aufführungs-, Arrangements-, Vervielfältigungs- und Übersetzungsrechte für alle Länder vorbehalten

A. 435a (SO) V.

Druck: F. M. Geidel, Leipzig · Berlin

E.P.T. A.E.
ΜΟΥΣΙΚΗ ΒΙΒΛΙΟΘΗΚΗ
Αρ. Εισαγ. 1434

5 x 9 - 30

Trio

ff

mf

******) Vor der Ka - ser - ne
div.

vor dem gro-ßen Tor stand eine La - ter - ne, und steht sie noch da - vor,

so woll'n wir da uns wie - der - sehn, bei der La - ter - ne woll'n wir

stehn, wie einst Li - li Mar - leen, — wie einst Li - li Mar -

1. leen! 2. leen! (Tr.) **ff**

(Basso)

ff

mf **div.** **cresc.**

ff **ff**

Anführungsrecht vorbehalten

Spieldauer 4 Min.

Lili Marleen - Marsch

über das gleichnamige Lied von Norbert Schultze

Text von Hans Leip

Bitte versäumen Sie nicht, erfolgte Aufführungen in die Stagma-Programmlisten einzutragen!

Violino II

Neue Teile von Paul Lincke

Marcia
*)

ff mf
cresc. f ff
mf cresc. f ff
mf cresc.
f ff mf
cresc. ff mf mf f
mf f mf
f mf
ff mf

1. 2. *al. f.*

*) Komponiert von Paul Lincke

Copyright 1941 by Apollo-Verlag Paul Lincke, Berlin SW 68

Nachdruck gesetzlich verboten. Aufführungs-, Arrangements-, Vervielfältigungs- und Übersetzungsrechte für alle Länder vorbehalten

A. 435a (SO) V.

Druck: F. M. Geidel, Leipzig - Berlin

Violino II

Trio **)

ff *mf*

1. 2. *Tromba 2* *f* *ff*

mf *cresc.* *ff*

*) Komponiert von Norbert Schultze

Aufführungsrecht vorbehalten

Spieldauer 4 Min.
mit Gesang

Lili Marleen

(Lied eines jungen Wachtpostens)

Bitte versäumen Sie nicht, erfolgte
Aufführungen in die Stagma-
Programmlisten einzutragen!

Instrum.:
Piano-Dir., 2 Viol. I/II, Viol. III,
Cello, Baß, 1. Klar. (1. Alt-Sax.),
2 Klar. (Ten.-Sax.), 3 Klar. (2. Alt-
Sax.), Tromp., Pos., Schlagzeug,
Akkordeon, Gitarre, Singstimme

Violine III

Musik von
Norbert Schultze

Arrangement: B. Winkler

Vorte v. **Hans Leip**

Moderato

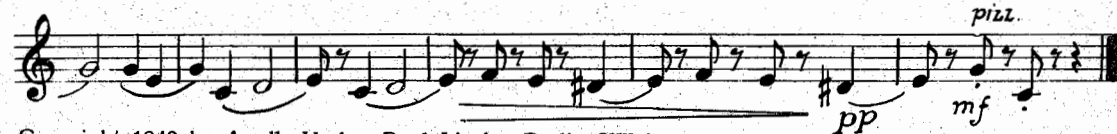
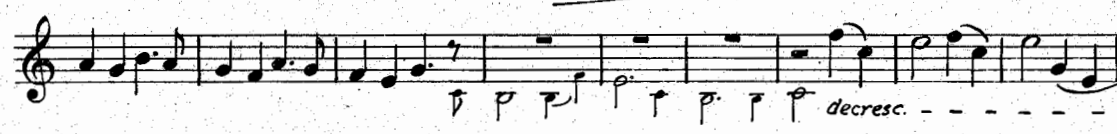
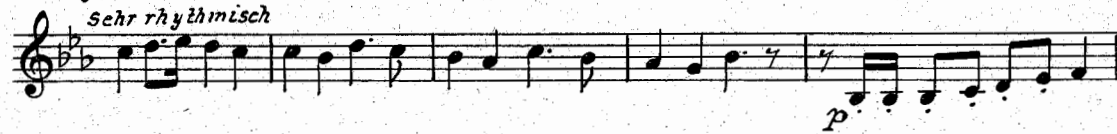
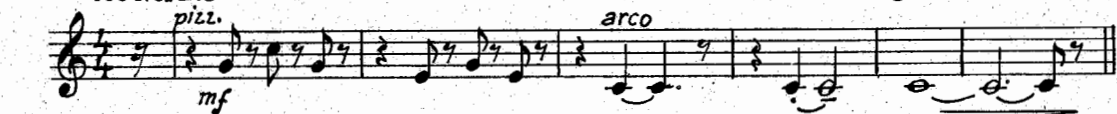

Copyright 1940 by Apollo-Verlag Paul Lincke, Berlin SW 68

Nachdruck verboten. Aufführungs-, Arrangements-, Vervielfältigungs- und Übersetzungsrechte für alle
Länder vorbehalten

All rights reserved

E.P.T. A.E.
ΜΟΥΣΙΚΗ ΒΙΒΛΙΟΘΗΚΗ
Αρ. Εισαγ. 1454.....

A. 435a (SO) V.

Druck: F. M. Geidel, Leipzig-Berlin

Aufführungsrecht vorbehalten

APOLLO-VERLAG
KATHOLISCHER
APOLLO-VERLAG
1811
132

Spieldauer 4 Min.

Lili Marleen - Marsch

über das gleichnamige Lied von Norbert Schultze

Text von Hans Leip

Bitte versäumen Sie nicht, erfolgte
Aufführungen in die Stagma-
Programmlisten einzutragen!

Viola

Neue Teile von
Paul Lincke

Marcia
(*)

*) Komponiert von Paul Lincke

Copyright 1941 by Apollo-Verlag Paul Lincke, Berlin SW 68

Nachdruck gesetzlich verboten. Aufführungs-, Arrangements-, Vervielfältigungs- und Übersetzungsrechte für alle Länder vorbehalten

A. 435a (SO) V.

Druck: F. M. Geidel, Leipzig-Berlin

Viola

**)

Trio

ff

mf

1.

2.

f

ff

mf

cresc.

div.

ff

ff

***) Komponiert von Norbert Schulze

E.P.T. A.E.
 ΜΟΥΣΙΚΗ ΒΙΒΛΙΟΘΗΚΗ
 Αρ. Εισαγ. 1454.....

E.P.T. A.E.
 ΜΟΥΣΙΚΗ ΒΙΒΛΙΟΘΗΚΗ
 Αρ. Εισαγ. 1454.....

Aufführungsrecht vorbehalten

Spieldauer 4 Min.
 mit Gesang

Lili Marleen

(Lied eines jungen Wachtpostens)

Bitte versäumen Sie nicht, erfolgte
 Aufführungen in die Stagna-
 Programmisten einzutragen!

Instrum.:
 Piano-Dir., 2 Viol. I/II, Viol. III,
 Cello, Baß, 1. Klar. (1. Alt-Sax.),
 2 Klar. (Ten.-Sax.), 3 Klar. (2. Alt-
 Sax.), Tromp., Pos., Schlagzeug,
 Akkordeon, Gitarre, Singstimme

Cello

Musik von
Norbert Schultz

Worte v. **Hans Leip**

Arrangement: B. Winkler

Moderato

Copyright 1940 by Apollo-Verlag Paul Lincke, Berlin SW 68

Nachdruck verboten. Aufführungs-, Arrangements-, Vervielfältigungs- und Übersetzungsrechte für alle
 Länder vorbehalten

All rights reserved

A. 435a (SO) V.

Druck: F. M. Geidel, Leipzig-Berlin

Cello

3

arco
pizz.
arco
f
pizz.
f
sehr rhythmisch
arco
pizz.
arco
dolciss.
arco
pp
p
div.
arco
(pizz.)
pizz.
dolce
decresc.
pizz.
arco
pizz.
arco
pizz.
pp
mf

Aufführungsrecht vorbehalten

E.P.T. A.E.
ΜΟΥΣΙΚΗ ΒΙΒΛΙΟΘΗΚΗ
Ap. Εισαγ. ...1454.....

Spieldauer 4 Min.
mit Gesang

Lili Marleen

Instrum.:

Piano-Dir., 2 Viol. I/II, Viol. III,
Cello, Baß, 1 Klar. (1. Alt-Sax.),
2 Klar. (Ten-Sax.), 3 Klar. (2. Alt-
Sax.), Tromp., Pos., Schlagzeug,
Akkordeon, Gitarre, Singstimme

(Lied eines jungen Wachtpostens)

Bitte versäumen Sie nicht, erfolgte
Aufführungen in die Stagma-
Programmlisten einzutragen!

Worte v. Hans Leip

Musik von

Norbert Schultze

Arrangement: B. Winkler

Moderato *pizz.*

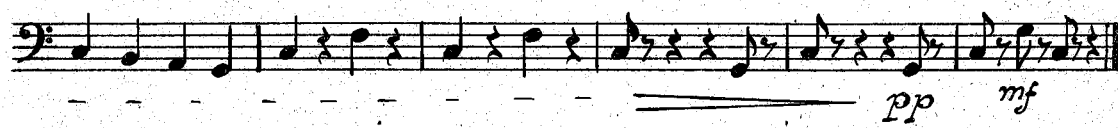
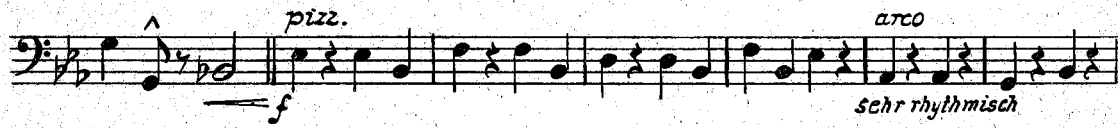
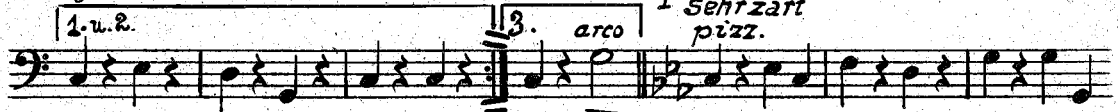
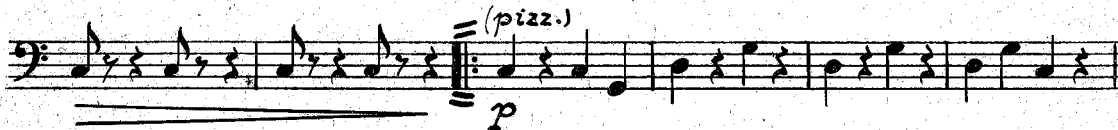
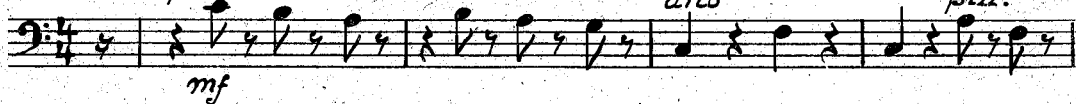

Copyright 1940 by Apollo-Verlag Paul Lincke, Berlin SW 68

Nachdruck verboten. Aufführungs-, Arrangements-, Vervielfältigungs- und Übersetzungsrechte für alle
Länder vorbehalten

All rights reserved

A. 435a (SO) V.

Druck: F. M. Geidel, Leipzig-Berlin