Στίχοι Λευτ. Παπαδόπουλου

Μουσική Δημ. Μπουκουβάλα
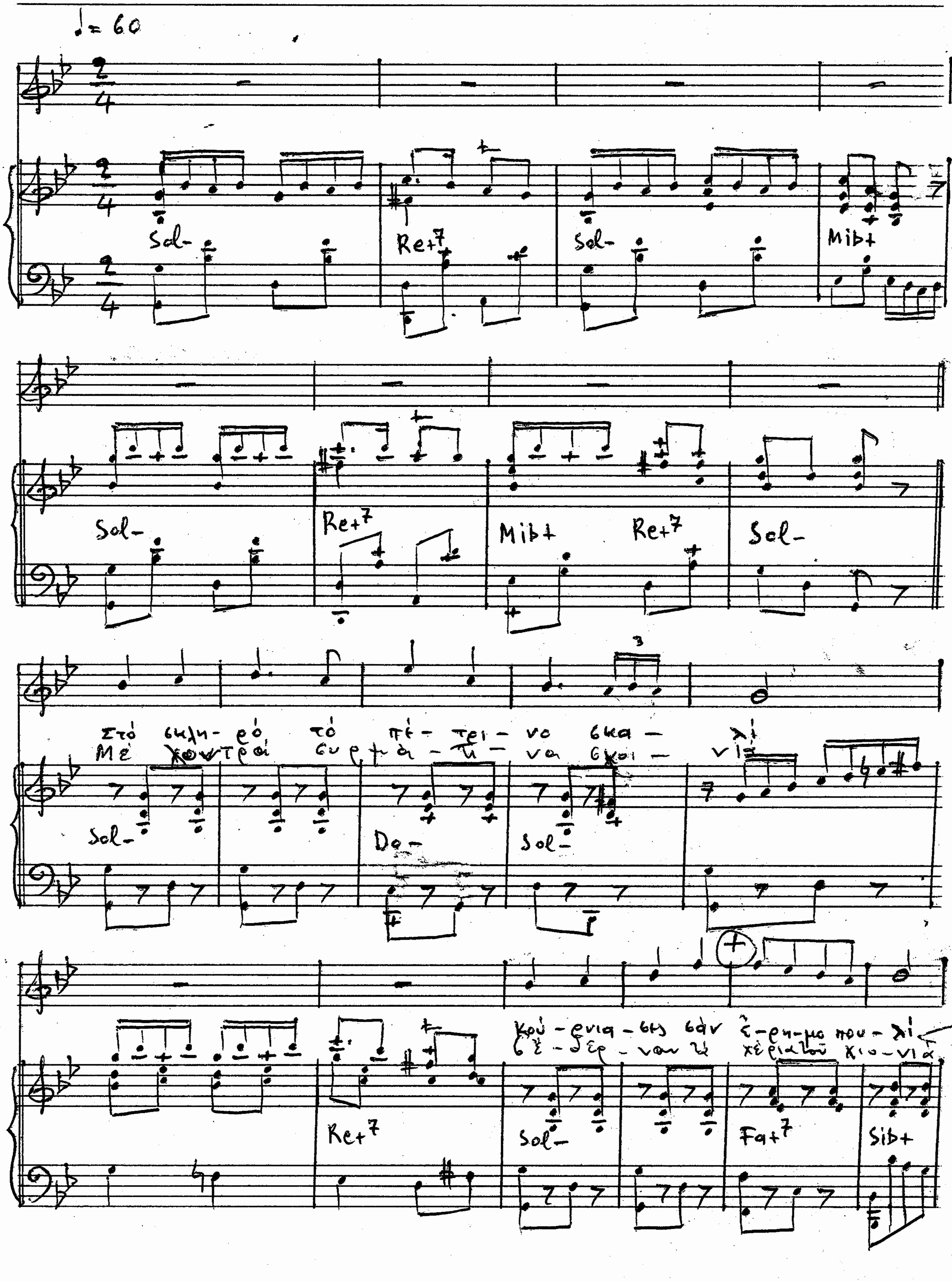
ΝΑΧΑ ΤΟ ΧΕΛΙΔΟΝΙ